



**PREFEITURA MUNICIPAL DE MARILÂNDIA**  
**Secretaria Municipal de Administração**  
Rua Ângela Savergnini, 93 - CEP 29725-000 - Marilândia - ES  
Fax: (27) 3724-1098 - Telefone: (27) 3724-2964  
e-mail - administracao@marilandia.es.gov.br

**LEI Nº 1.124, de 09 de abril de 2014.**

**EMENTA:** DISPÕE SOBRE A DELIMITAÇÃO DO PERÍMETRO URBANO DO MUNICÍPIO DE MARILÂNDIA-ES E DEFINE A ÁREA URBANA.

O Prefeito Municipal de Marilândia, Estado do Espírito Santo, faz saber que a Câmara Municipal, **Aprovou e Ele Sanciona** a seguinte **LEI**:

**Artigo 1º** - Esta Lei tem por finalidade delimitar áreas urbanas e de expansão urbana no Município de Marilândia-ES, com os objetivos de possibilitar o parcelamento do solo para fins urbanos, bem como direcionar o crescimento ordenado da área urbana do Município.

**§ 1º** - Entende-se como área urbana aquelas que abrangem as edificações contínuas das cidades e vilas e suas partes adjacentes, que já apresentam sinais de urbanização.

**§ 2º** - Entende-se como área de expansão urbana das cidades e das vilas, as contidas no perímetro urbano, que não possuem nenhum grau de urbanização e que são destinadas a uma ocupação futura.

**Artigo 2º** - O Perímetro Urbano da Sede do Município de Marilândia-ES e das Comunidades de: Patrão-Mór de Baixo, São Marcos, Monte Sinai, Liberdade, Sapucaia e Brejal, foram delimitadas tendo por referência básica a imagem via satélite, seguindo as coordenadas de projeção UTM, conforme documentos anexos.

**§ 1º** - Para efeito desta Lei, considera-se Perímetro Urbano o limite territorial que circunscreve a área urbana do Município, representadas graficamente em planta nos 'mapas do Perímetro Urbano' e memorial descritivo dos pontos de partida das áreas urbanas, conforme documentos anexo.

**§ 2º** - A descrição do perímetro urbano inicia-se sempre num ponto definido como Ponto 1 e a partir daí prossegue sempre em sentido horário.

**Artigo 3º** - Esta Lei regerà o controle do crescimento territorial urbano do Município de Marilândia-ES.

**Artigo 4º** - Esta Lei entrará em vigor na data de sua publicação, ficando revogada a Lei Municipal 873, de 22 de dezembro de 2009.

**Registre-se. Publique-se. Cumpra-se.**

Marilândia/ES, 09 de abril de 2014.

  
**Osmar Passamani**  
Prefeito Municipal

Registrada na SEMAD  
Da P.M.M.  
Em, 09/04/2014.

  
Renata Paier Passamani  
Secretária da SEMAD



Cleomir de Azevedo Zandominghe  
Assessor Legislativo

**Data de Publicação**

O PRESENTE ATO FOI AFIXADO  
NESTA PREFEITURA MUNICIPAL  
DE MARILÂNDIA - ESPÍRITO SANTO  
EM, 09/04/2014  
  
Gilmar Passamani Pereira  
Auxiliar Administrativo

# COORDENADAS DE PROJEÇÃO UTM

## SEDE DO MUNICIPIO DE MARILANDIA

PONTO	X	LATITUDE	Y	LONGITUDE
V-1	X	337047,704	Y	7853408,359
V-2	X	337148,705	Y	7853367,766
V-3	X	337352,903	Y	7853436,600
V-4	X	337426,670	Y	7853433,289
V-5	X	337434,199	Y	7853601,017
V-6	X	338045,207	Y	7853620,603
V-7	X	338140,915	Y	7853394,027
V-8	X	338280,882	Y	7853337,773
V-9	X	338432,837	Y	7853435,714
V-10	X	338467,149	Y	7853433,266
V-11	X	338611,787	Y	7853574,815
V-12	X	338624,005	Y	7853537,328
V-13	X	338753,506	Y	7853579,537
V-14	X	338934,084	Y	7853501,137
V-15	X	338970,847	Y	7853654,170
V-16	X	339104,420	Y	7853772,924
V-17	X	339508,388	Y	7853809,792
V-18	X	339548,030	Y	7853715,384
V-19	X	339413,240	Y	7853658,786
V-20	X	339326,234	Y	7853607,367
V-21	X	339148,545	Y	7853591,451
V-22	X	339068,723	Y	7853565,247
V-23	X	339051,567	Y	7853486,894
V-24	X	339102,208	Y	7853459,035
V-25	X	339086,164	Y	7853372,882



# COORDENADAS DE PROJEÇÃO UTM

## SEDE DO MUNICIPIO DE MARILANDIA

PONTO	X	LATITUDE	Y	LONGITUDE
V-26	X	339039,313	Y	7853381,607
V-27	X	339029,509	Y	7853328,964
V-28	X	338967,804	Y	7853279,247
V-29	X	339021,081	Y	7853062,673
V-30	X	338547,415	Y	7852946,152
V-31	X	338582,953	Y	7852801,688
V-32	X	338449,965	Y	7852789,425
V-33	X	338412,433	Y	7852760,581
V-34	X	338377,079	Y	7852806,586
V-35	X	338313,356	Y	7852757,615
V-36	X	338220,044	Y	7852736,549
V-37	X	338175,489	Y	7852571,294
V-38	X	338182,301	Y	7852317,836
V-39	X	338074,212	Y	7852314,931
V-40	X	338080,344	Y	7852086,793
V-41	X	338156,321	Y	7851835,818
V-42	X	338282,939	Y	7851770,084
V-43	X	338298,515	Y	7851564,473
V-44	X	338039,947	Y	7851544,885
V-45	X	337991,837	Y	7851469,164
V-46	X	338064,359	Y	7851366,738
V-47	X	338204,782	Y	7851102,680
V-48	X	338266,088	Y	7850822,779
V-49	X	338215,243	Y	7850745,839
V-50	X	337980,594	Y	7850707,079



# COORDENADAS DE PROJEÇÃO UTM

## SEDE DO MUNICÍPIO DE MARILÂNDIA

PONTO	X	LATITUDE	Y	LONGITUDE
V-51	X	337904,888	Y	7850631,848
V-52	X	337876,017	Y	7850384,920
V-53	X	337944,802	Y	7850164,958
V-54	X	337880,717	Y	7850143,481
V-55	X	337823,200	Y	7850152,277
V-56	X	337765,229	Y	7850265,236
V-57	X	337822,246	Y	7850318,545
V-58	X	337784,266	Y	7850422,347
V-59	X	337757,068	Y	7850580,873
V-60	X	337795,040	Y	7850710,722
V-61	X	337740,502	Y	7850745,562
V-62	X	337847,105	Y	7850877,253
V-63	X	337488,780	Y	7851440,315
V-64	X	337110,338	Y	7851480,934
V-65	X	336959,035	Y	7851569,922
V-66	X	336456,317	Y	7851582,112
V-67	X	336455,097	Y	7851789,346
V-68	X	337033,494	Y	7851836,365
V-69	X	337188,641	Y	7852300,427
V-70	X	337341,249	Y	7852367,598
V-71	X	337244,716	Y	7852634,667
V-72	X	337074,539	Y	7852760,024
V-73	X	336824,971	Y	7852718,779
V-74	X	336797,066	Y	7852887,630
V-75	X	336782,574	Y	7853079,527









# COORDENADAS DE PROJEÇÃO UTM

## COMUNIDADE DE LIBERDADE

PONTO	X	LATITUDE	Y	LONGITUDE
V-1	X	338460,264	Y	7858558,800
V-2	X	338482,933	Y	7858554,577
V-3	X	338514,512	Y	7858527,100
V-4	X	338516,549	Y	7858447,210
V-5	X	338495,666	Y	7858395,307
V-6	X	338473,782	Y	7858311,609
V-7	X	338409,606	Y	7858206,786
V-8	X	338380,223	Y	7858158,793
V-9	X	338448,815	Y	7858108,881
V-10	X	338554,638	Y	7858031,879
V-11	X	338473,783	Y	7857892,315
V-12	X	338310,265	Y	7857842,698
V-13	X	338315,359	Y	7857732,277
V-14	X	338313,324	Y	7857612,909
V-15	X	338193,630	Y	7857568,130
V-16	X	338215,126	Y	7857510,672
V-17	X	338095,829	Y	7857504,206
V-18	X	338060,016	Y	7857574,581
V-19	X	338092,606	Y	7857741,653
V-20	X	338096,682	Y	7857762,546
V-21	X	338008,624	Y	7857779,723
V-22	X	337998,897	Y	7857793,783
V-23	X	338075,807	Y	7857922,013
V-24	X	338114,525	Y	7857954,352
V-25	X	338133,370	Y	7858050,016





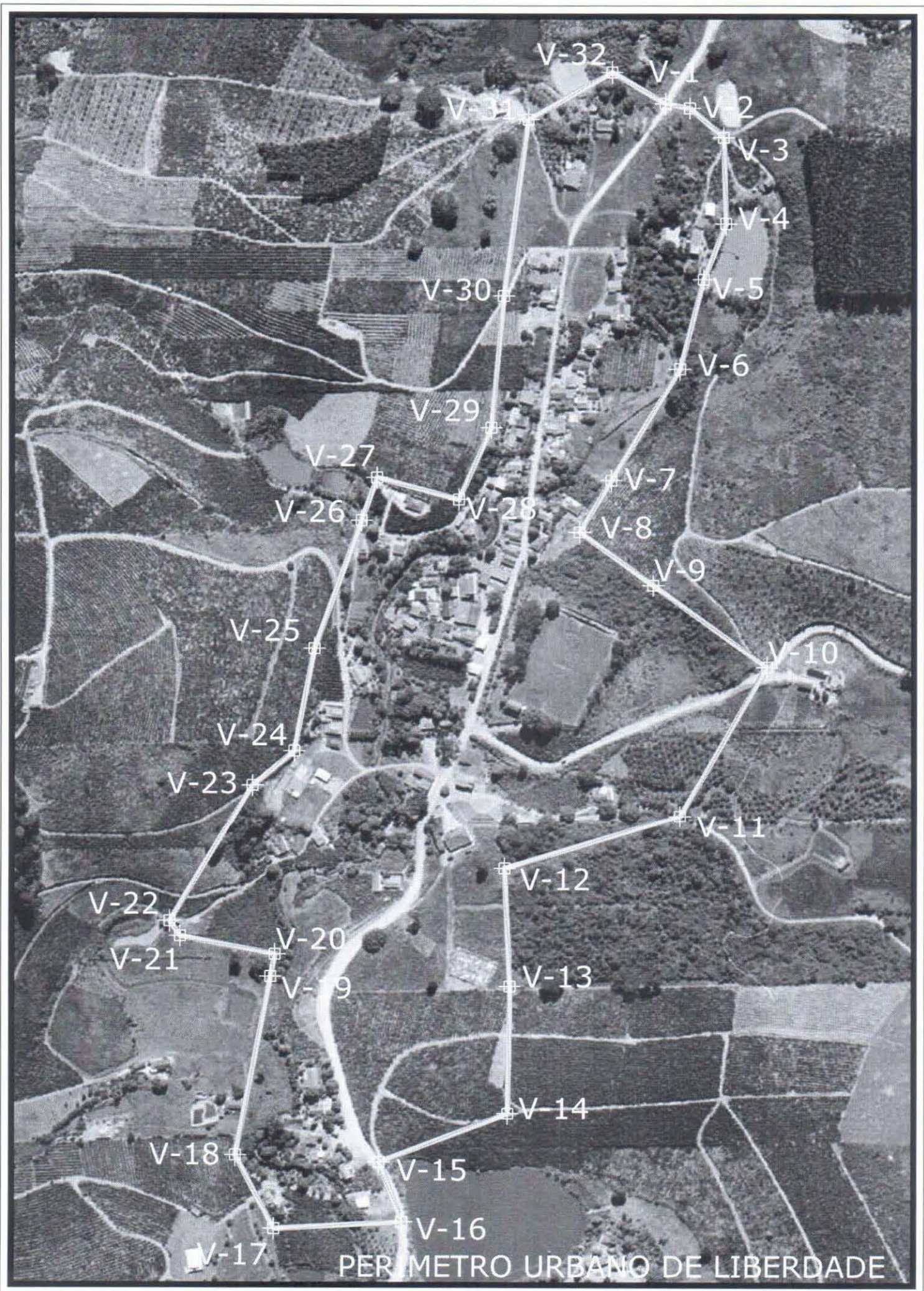







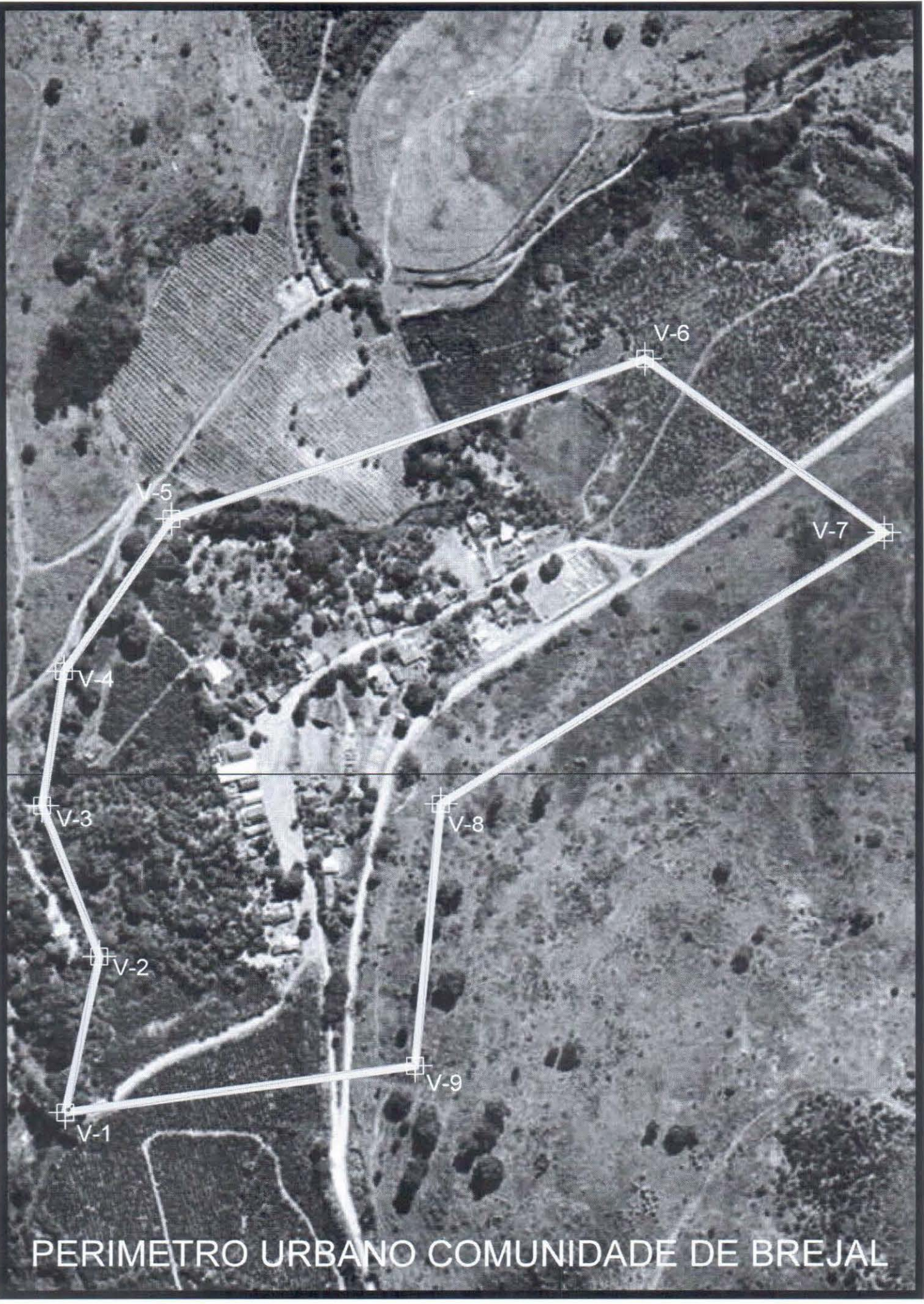

PERIMETRO URBANO COMUNIDADE DE BREJAL







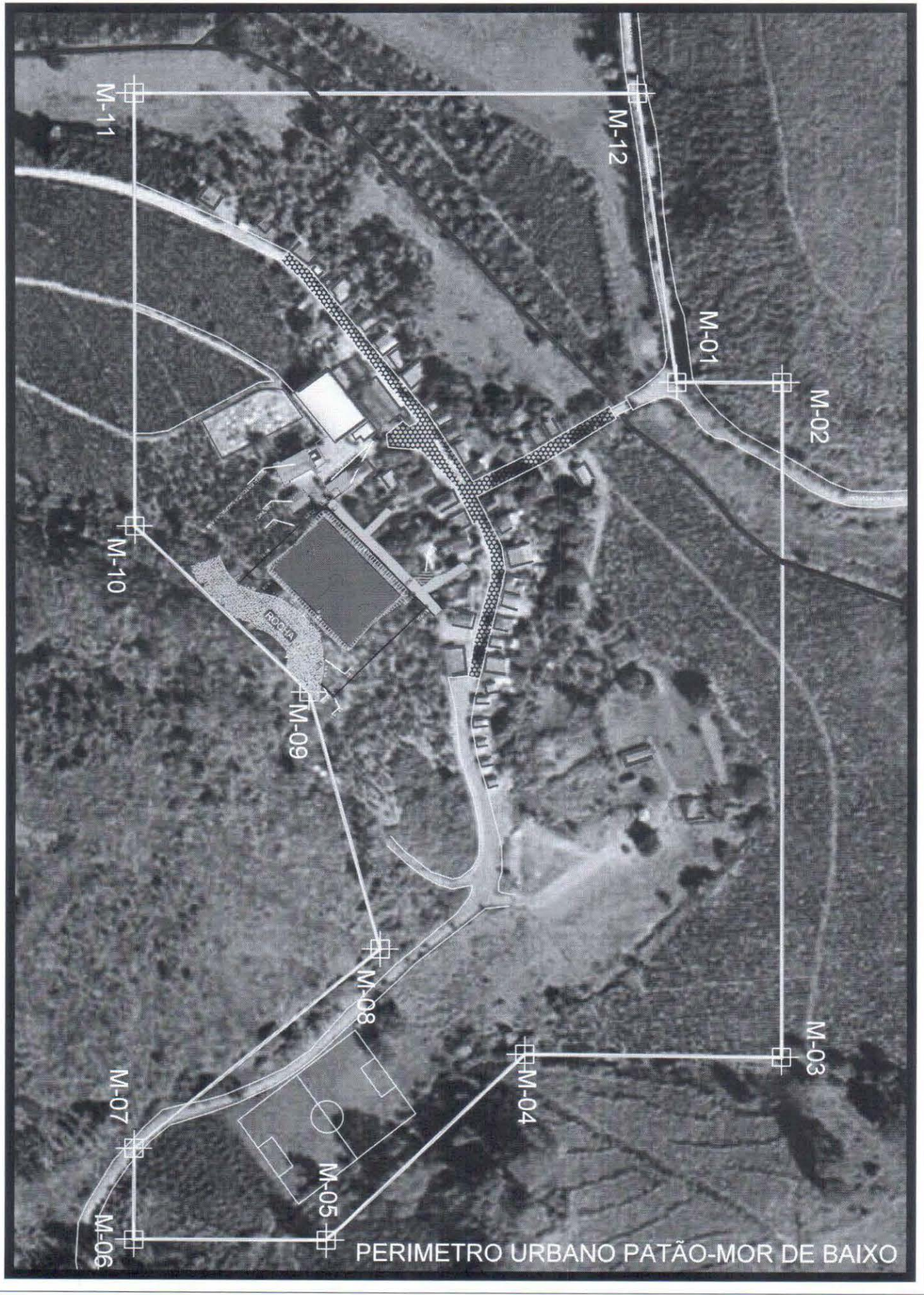

PERIMETRO URBANO PATÃO-MOR DE BAIXO



# COORDENADAS DE PROJEÇÃO UTM

## COMUNIDADE DE SÃO MARCOS

PONTO	X	LATITUDE	Y	LONGITUDE
V-1	X	338296,500	Y	7848734,400
V-2	X	338210,700	Y	7848762,910
V-3	X	338182,042	Y	7848845,701
V-4	X	338137,022	Y	7848919,948
V-5	X	338123,830	Y	7849028,749
V-6	X	338102,131	Y	7849109,335
V-7	X	338071,553	Y	7849197,039
V-8	X	338068,144	Y	7849265,470
V-9	X	338015,797	Y	7849512,919
V-10	X	338017,724	Y	7849599,237
V-11	X	337979,552	Y	7849740,750
V-12	X	337973,665	Y	7849817,304
V-13	X	337920,039	Y	7849971,777
V-14	X	337880,717	Y	7850143,481
V-15	X	337944,802	Y	7850164,958
V-16	X	338046,779	Y	7849983,897
V-17	X	338064,187	Y	7849869,732
V-18	X	338214,860	Y	7849892,708
V-19	X	338260,757	Y	7849842,549
V-20	X	338506,690	Y	7849829,327
V-21	X	338615,387	Y	7849809,269
V-22	X	338670,898	Y	7849815,607
V-23	X	338708,169	Y	7849764,110
V-24	X	338808,488	Y	7849706,589
V-25	X	338964,489	Y	7849688,408









PERIMETRO URBANO DE SÃO MARCOS







# COORDENADAS DE PROJEÇÃO UTM

## COMUNIDADE DE MONTE SINAI

PONTO	X	LATITUDE	Y	LONGITUDE
V-1	X	331034,213	Y	7856785,942
V-2	X	331119,659	Y	7856834,411
V-3	X	331101,428	Y	7856172,172
V-4	X	330900,024	Y	7855835,484
V-5	X	330933,284	Y	7855617,658
V-6	X	330804,539	Y	7855388,996
V-7	X	330725,027	Y	7855387,393
V-8	X	330662,859	Y	7855335,334
V-9	X	330637,868	Y	7855233,683
V-10	X	330565,152	Y	7855128,922
V-11	X	330545,447	Y	7855040,388
V-12	X	330525,750	Y	7854993,977
V-13	X	330523,148	Y	7854941,254
V-14	X	330537,691	Y	7854837,059
V-15	X	330367,060	Y	7854731,700
V-16	X	330342,769	Y	7854782,012
V-17	X	330304,259	Y	7854770,766
V-18	X	330253,265	Y	7854731,755
V-19	X	330216,573	Y	7854763,071
V-20	X	330258,333	Y	7854811,999
V-21	X	330243,220	Y	7854924,877
V-22	X	330226,193	Y	7854922,597
V-23	X	330169,524	Y	7854953,736
V-24	X	330168,980	Y	7855002,202
V-25	X	330128,822	Y	7855057,661



# COORDENADAS DE PROJEÇÃO UTM

## DISTRITO DE SAPUCAIA

PONTO	X	LATITUDE	Y	LONGITUDE
V-1	X	331216,670	Y	7858809,444
V-2	X	331409,984	Y	7858824,048
V-3	X	331416,709	Y	7858735,019
V-4	X	331376,953	Y	7858522,478
V-5	X	331412,750	Y	7858473,416
V-6	X	331444,863	Y	7858351,505
V-7	X	331663,261	Y	7858293,404
V-8	X	331648,534	Y	7858138,783
V-9	X	331421,090	Y	7858118,259
V-10	X	331523,806	Y	7858037,630
V-11	X	331846,630	Y	7858049,358
V-12	X	332104,890	Y	7857902,761
V-13	X	332302,312	Y	7857660,608
V-14	X	332231,022	Y	7857584,791
V-15	X	332109,140	Y	7857676,116
V-16	X	332074,070	Y	7857813,390
V-17	X	332042,926	Y	7857858,626
V-18	X	331922,193	Y	7857878,729
V-19	X	331744,543	Y	7857875,858
V-20	X	331614,324	Y	7857873,752
V-21	X	331504,483	Y	7857890,104
V-22	X	331513,681	Y	7857797,057
V-23	X	331283,714	Y	7857746,512
V-24	X	331254,807	Y	7857831,518
V-25	X	331183,738	Y	7857807,350



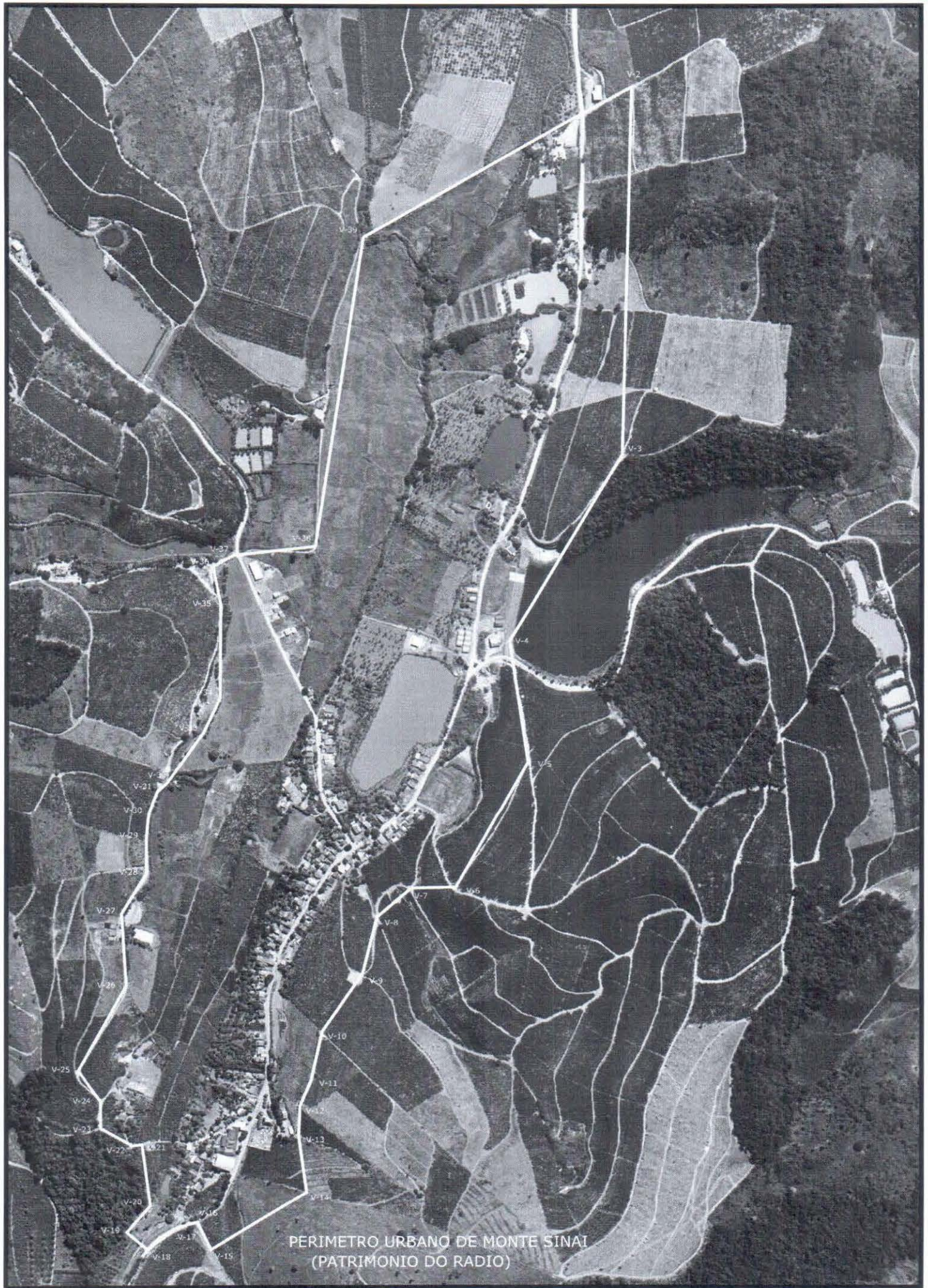

PERIMETRO URBANO DE MONTE SINAI  
(PATRIMONIO DO RADIO)



## COORDENADAS DE PROJEÇÃO UTM

### DISTRITO DE SAPUCAIA

PONTO	X	LATITUDE	Y	LONGITUDE
V-26	X	331174,891	Y	7857677,331
V-27	X	331155,919	Y	7857602,663
V-28	X	331164,619	Y	7857469,733
V-29	X	331095,658	Y	7857277,746
V-30	X	331056,513	Y	7857168,767
V-31	X	331088,268	Y	7857129,431
V-32	X	331091,946	Y	7856939,281
V-33	X	330638,883	Y	7856564,931
V-34	X	331119,569	Y	7856834,411
V-35	X	330651,288	Y	7856306,557
V-36	X	330875,242	Y	7856285,429
V-37	X	330932,655	Y	7856166,930
V-38	X	330948,831	Y	7856020,873
V-39	X	331054,797	Y	7856103,547
V-40	X	331057,738	Y	7856227,749
V-41	X	330885,560	Y	7856322,461
V-42	X	330888,670	Y	7856449,227
V-43	X	330890,469	Y	7856563,578
V-44	X	330893,203	Y	7856563,578
V-45	X	330906,897	Y	7856673,810
V-46	X	331124,594	Y	7857070,393
V-47	X	331252,923	Y	7857261,973
V-48	X	331266,760	Y	7857588,119
	X		Y	
	X		Y	



