



PREFEITURA MUNICIPAL DE MARILÂNDIA
Secretaria Municipal de Administração
Rua Angela Savergnini, 93 – Cep 29725-000 – Marilândia - ES
Telefone: (27) 3724-2964 – Fax: (27)3724-1098
E-mail: adminstracao@marilandia.es.gov.br

LEI COMPLEMENTAR Nº 023, de 20 de julho de 2017.

EMENTA: ALTERA O ANEXO IV E VI-A DA LEI COMPLEMENTAR Nº 020 DE 20 DE MAIO DE 2015, QUE “DISPÕE SOBRE A ESTRUTURA ORGANIZACIONAL DA PREFEITURA MUNICIPAL DE MARILÂNDIA-ES, CRIA CARGOS EM COMISSÃO E DÁ OUTRAS PROVIDÊNCIAS”

O Prefeito Municipal de Marilândia, Estado do Espírito Santo, faz saber que a Câmara Municipal, **Aprovou e Ele Sanciona** a seguinte **LEI**:

Artigo 1º. Ficam alteradas as tabelas do ANEXO IV e do ANEXO VI-A, da Lei Complementar nº 020/2015, que “DISPÕE SOBRE A ESTRUTURA ORGANIZACIONAL DA PREFEITURA MUNICIPAL DE MARILÂNDIA-ES, CRIA CARGOS EM COMISSÃO, E DÁ OUTRAS PROVIDÊNCIAS”.

Artigo 2º. Com as alterações referidas no artigo 1º, os anexos IV e VI-A, passam a vigorar conforme quadros em anexo.

Artigo 3º. Esta lei entra em vigor na data da sua publicação.

Registre-se. Publique-se. Cumpra-se.

Marilândia/ES, 20 de julho de 2017.

Geder Camata
Prefeito Municipal



Claudiene Maria Caliman
Assessora Legislativa

Registrada na SEMADI
Da P.M.M.
Em, 20/07/2017.

Elyzangela Soares Comério
Secretária da SEMADI

Data de Publicação

O PRESENTE ATO FOI AFIIXADO NESTA PREFEITURA MUNICIPAL DE MARILÂNDIA ESPÍRITO SANTO EM 20/07/2017



Gilmara Passamani Pereira
Gerente de Apoio Logístico
e Patrimônio C-1



PREFEITURA MUNICIPAL DE MARILÂNDIA
Secretaria Municipal de Administração
Rua Angela Savernini, 93 – Cep 29725-000 – Marilândia - ES
Telefone: (27) 3724-2964 – Fax: (27)3724-1098
E-mail: adminstracao@marilandia.es.gov.br

ANEXO IV

A que se refere o Parágrafo Único do Art. 47 da Lei

**DISTRIBUIÇÃO DO QUANTITATIVO DE CARGOS DE PROVIMENTO EM COMISSÃO
POR UNIDADES ADMINISTRATIVAS**

GABINETE DO PREFEITO		
Símbolo Padrão do Cargo	Nomenclatura do Cargo	Quantidade
C-1	Assessor/a de Comunicação e Imprensa	1
C-1	Assessor/a Técnico/a	1
C-2	Coordenador/a da Junta Militar	1
C-2	Coordenador/a de Proteção e Defesa Civil	1
C-3	Supervisor/a de Núcleo de Expediente Administrativo	1
	Subtotal	5

PROCURADORIA GERAL DO MUNICÍPIO		
Símbolo Padrão do Cargo	Nomenclatura do Cargo	Quantidade
C E - 1	Subprocurador/a Municipal	1
C-3	Supervisor/a de Núcleo de Expediente Administrativo	1
	Subtotal	2

SECRETARIA MUNICIPAL DE CONTROLE E TRANSPARÊNCIA		
Símbolo Padrão do Cargo	Nomenclatura do Cargo	Quantidade
C-2	Coordenador/a de Ouvidoria	1
C-3	Supervisor/a de Núcleo de Expediente Administrativo	1
	Subtotal	2

SECRETARIA MUNICIPAL DE PLANEJAMENTO E GOVERNO		
Símbolo Padrão do Cargo	Nomenclatura do Cargo	Quantidade
C-1	Gerente de Planejamento e Controle Orçamentário	1
C-1	Gerente de Projetos Especiais e Convênios	1
C-3	Supervisor/a do Núcleo de Apoio aos Conselhos Municipal	1
C-3	Supervisor/a do Núcleo de Expediente Administrativo	1
	Subtotal	4

fe



PREFEITURA MUNICIPAL DE MARILÂNDIA

Secretaria Municipal de Administração

Rua Angela Savergnini, 93 – Cep 29725-000 – Marilândia - ES

Telefone: (27) 3724-2964 – Fax: (27)3724-1098

E-mail: adminsitracao@marilandia.es.gov.br

SECRETARIA MUNICIPAL DE ADMINISTRAÇÃO		
Símbolo Padrão do Cargo	Nomenclatura do Cargo	Quantidade
C E - 2	Assessor/a Especial de Gabinete	1
C-1	Gerente de Administração de Pessoal	1
C-2	Coordenador/a de Admissão Cadastro e Movimentação de Pessoal	1
C-2	Coordenador/a de Processamento de Folha de Pagamento	1
C-1	Gerente de Apoio Logístico e Patrimônio	1
C-2	Coordenador/a de Patrimônio, Frota e Combustível	1
C-3	Supervisor/a de Protocolo Geral	1
C-2	Coordenador/a do Almoxarifado Central	1
C-1	Gerente de Tecnologia da Informação e Comunicação	1
C-3	Supervisor/a de Núcleo de Expediente Administrativo	1
Subtotal		10

SECRETARIA MUNICIPAL DE SUPRIMENTOS		
Símbolo Padrão do Cargo	Nomenclatura do Cargo	Quantidade
C-2	Coordenador/a de Compras, Acompanhamento e Projeção de Custos	1
C-3	Supervisor/a de Núcleo de Confecções, Registro e Expedição de Atos Oficiais	1
Subtotal		2

SECRETARIA MUNICIPAL DE FINANÇAS		
Símbolo Padrão do Cargo	Nomenclatura do Cargo	Quantidade
C E - 2	Coordenador/a Especial de Contabilidade	1
C-1	Gerente Atendimento ao Contribuinte e de Tributos	1
C-2	Coordenador/a de Fiscalização Tributária	1
C-2	Coordenador/a de Controle da Arrecadação e Dívida Ativa	1
C-1	Gerente de Administração Financeira	1
C-2	Coordenador/a de Programação Financeira	1
C-2	Coordenador/a de Movimentação Financeira	1
C-2	Coordenador/a de Registros Contábeis	1

fe



PREFEITURA MUNICIPAL DE MARILÂNDIA

Secretaria Municipal de Administração

Rua Angela Savergnini, 93 – Cep 29725-000 – Marilândia - ES

Telefone: (27) 3724-2964 – Fax: (27)3724-1098

E-mail: adminstracao@marilandia.es.gov.br

C-2	Coordenador/a de Demonstrações e Prestações de Conta	1
C-3	Supervisor/a do Arquivo Central	1
C-3	Supervisor/a de Núcleo de Expediente Administrativo	1
Subtotal		11

SECRETARIA MUNICIPAL DE DESENVOLVIMENTO, HABITAÇÃO E OBRAS PÚBLICAS

Símbolo Padrão do Cargo	Nomenclatura do Cargo	Quantidade
C-2	Coordenador/a Municipal de Postura	1
C-1	Gerente de Programas e Projetos Habitacionais	1
C-1	Gerente de Obras Públicas e Fiscalização	1
C-2	Coordenador/a de Fiscalização e Controle de Obras	1
C-1	Gerente de Desenvolvimento Econômico e Inovação	1
C-3	Supervisor/a do Núcleo de Fomento aos Micros e Pequenos Negócios	1
C-3	Supervisor/a de Núcleo de Expediente Administrativo	1
Subtotal		7

SECRETARIA MUNICIPAL DE SAÚDE

Símbolo Padrão do Cargo	Nomenclatura do Cargo	Quantidade
C E - 2	Coordenador / a Especial de Gestão em Saúde	1
C-1	Gerente de Vigilância à Saúde	1
C-1	Gerente de Atenção Primária à Saúde	1
C-1	Gerente de Pronto Atendimento	1
C-2	Coordenador/a de Vigilância Epidemiológica	1
C-2	Coordenador/a de Vigilância Sanitária	1
C-2	Coordenador/a do Programa Saúde da Família	1
C-2	Coordenador/a Administrativo/a e Financeiro/a	1
C-3	Supervisor/a do Núcleo de Agendamento e Controle de Atendimento	1
Subtotal		9

SECRETARIA MUNICIPAL DE ASSISTÊNCIA SOCIAL E CIDADANIA

Símbolo Padrão do Cargo	Nomenclatura do Cargo	Quantidade
--------------------------------	------------------------------	-------------------

fe



PREFEITURA MUNICIPAL DE MARILÂNDIA
Secretaria Municipal de Administração
Rua Angela Savergnini, 93 – Cep 29725-000 – Marilândia - ES
Telefone: (27) 3724-2964 – Fax: (27)3724-1098
E-mail: adminstracao@marilandia.es.gov.br

C E - 2	Assessor/a Especial de Gestão	1
C-1	Gerente do Centro de Referência de Assistência Social - CRAS	1
C-1	Gerente do Centro de Referência Especial de Assistência Social - CREAS	1
C-2	Coordenador de Programas e Projetos do CRAS	1
C-2	Coordenador da Vigilância Socioassistencial	1
C-2	Coordenador/a de Qualificação e Intermediação Para o Trabalho	1
C-2	Coordenador de Expediente Administrativo	1
C-3	Supervisor/a de Programas e Projetos do CRAS	1
C-3	Supervisor/a de Programas e Projetos do CREAS	1
Subtotal		9

SECRETARIA MUNICIPAL DE EDUCAÇÃO		
Símbolo Padrão do Cargo	Nomenclatura do Cargo	Quantidade
C-1	Gerente de Ensino	1
C-1	Gerente de Planejamento e Administração	1
C-2	Coordenador/a de Planejamento Pedagógico Para Ensino Fundamental	1
C-2	Coordenador/a de Educação Infantil e Educação Especial	1
C-2	Coordenador/a de Organização, Inspeção Escolar e Avaliação	1
C-2	Coordenador/a de Alimentação Escolar	1
C-2	Coordenador/a de Manutenção e Infraestrutura	1
C-3	Supervisor/a do Núcleo de Apoio Logístico Operacional	1
C-3	Supervisor/a de Núcleo de Expediente Administrativo	1
Subtotal		9

SECRETARIA MUNICIPAL DE AGRICULTURA E DESENVOLVIMENTO RURAL		
Símbolo Padrão do Cargo	Nomenclatura do Cargo	Quantidade
C-1	Gerente de Desenvolvimento Rural	1
C-2	Coordenador/a de Políticas de Abastecimento	1
C-3	Supervisor/a de Núcleo de Expediente Administrativo	1
Subtotal		3

SECRETARIA MUNICIPAL DE SERVIÇOS DE INFRAESTRUTURA		
Símbolo Padrão do Cargo	Nomenclatura do Cargo	Quantidade



PREFEITURA MUNICIPAL DE MARILÂNDIA

Secretaria Municipal de Administração

Rua Angela Savergnini, 93 – Cep 29725-000 – Marilândia - ES

Telefone: (27) 3724-2964 – Fax: (27)3724-1098

E-mail: adminsitracao@marilandia.es.gov.br

C-1	Gerente de Desenvolvimento e Controle Urbano	1
C-2	Coordenador/a de Manutenção	1
C-3	Supervisor/a de Núcleo de Gestão de Serviços Terceirizados	1
C-3	Supervisor/a de Núcleo de Gestão de Serviços Diretos	1
C-2	Coordenador/a de Planejamento e Gestão	1
C-3	Supervisor/a de Núcleo de Almoxarifado, Depósito e Controle de Máquinas Pesadas	1
C-3	Supervisor/a de Núcleo de Expediente Administrativo	1
Subtotal		7

SECRETARIA MUNICIPAL DE CULTURA, TURISMO, ESPORTE E LAZER

Símbolo Padrão do Cargo	Nomenclatura do Cargo	Quantidade
C-1	Gerente de Cultura e Turismo	1
C-2	Coordenador/a de Cultura	1
C-2	Coordenador/a de Fomento ao Turismo	1
C-2	Coordenador/a de Esportes e Atividades Recreativas	1
C-3	Supervisor/a de Núcleo	1
Subtotal		5

SECRETARIA MUNICIPAL DE MEIO AMBIENTE

Símbolo Padrão do Cargo	Nomenclatura do Cargo	Quantidade
C-1	Gerente de Meio Ambiente e Fiscalização	1
C-2	Coordenador/a de Controle Ambiental	1
C-3	Supervisor/a de Núcleo de Expediente Administrativo	1
Subtotal		3



PREFEITURA MUNICIPAL DE MARILÂNDIA
Secretaria Municipal de Administração
Rua Angela Savernini, 93 – Cep 29725-000 – Marilândia - ES
Telefone: (27) 3724-2964 – Fax: (27)3724-1098
E-mail: adminstracao@marilandia.es.gov.br

ANEXO VI - A
Parágrafo quatro do Art. 20 da Lei
ORGANOGRAMAS DOS ÓRGÃOS DA PREFEITURA MUNICIPAL DE MARILÂNDIA
GABINETE DO PREFEITO MUNICIPAL

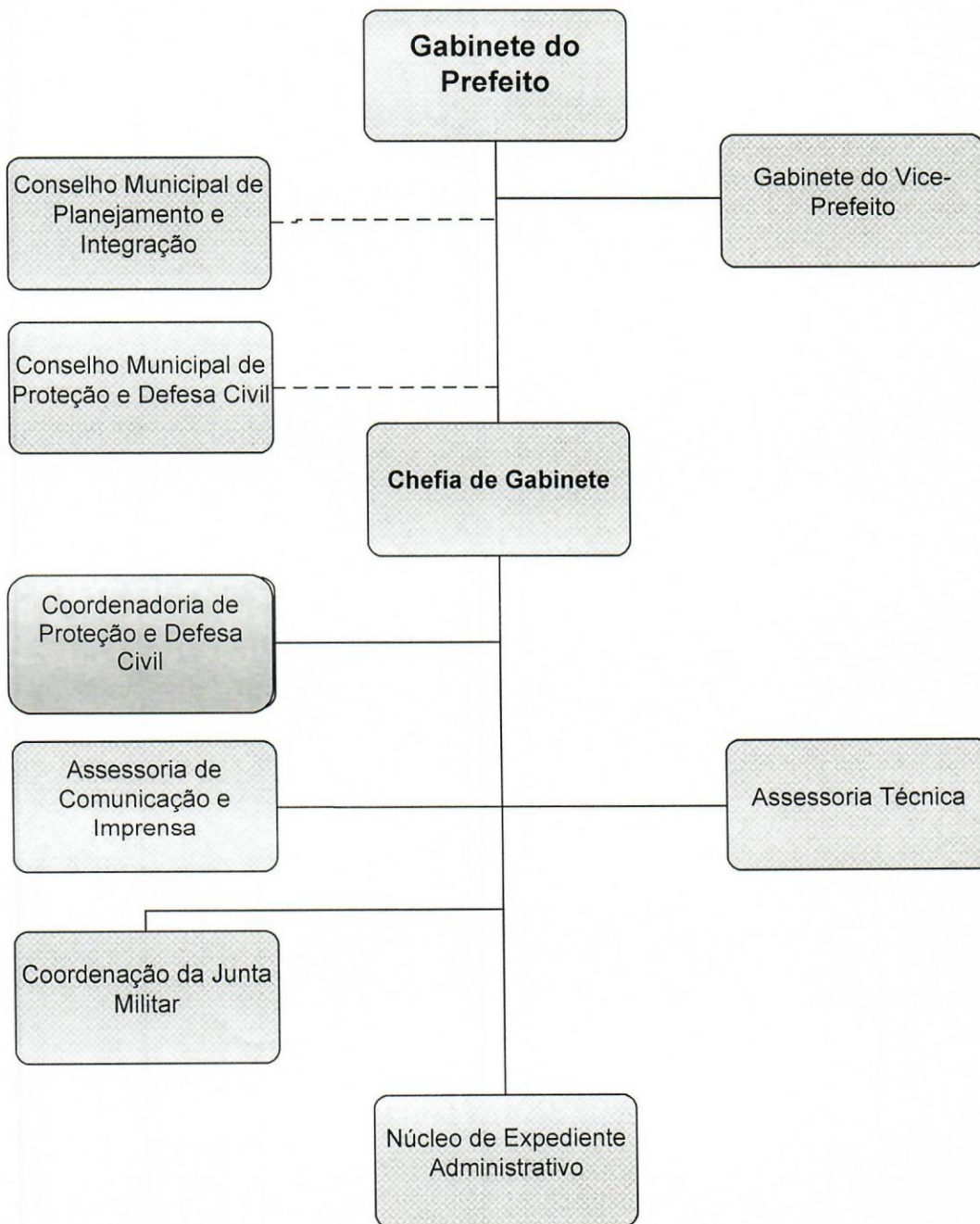



PREFEITURA MUNICIPAL DE MARILÂNDIA
Secretaria Municipal de Administração
Rua Angela Savernini, 93 – Cep 29725-000 – Marilândia - ES
Telefone: (27) 3724-2964 – Fax: (27)3724-1098
E-mail: adminstracao@marilandia.es.gov.br

PROCURADORIA GERAL

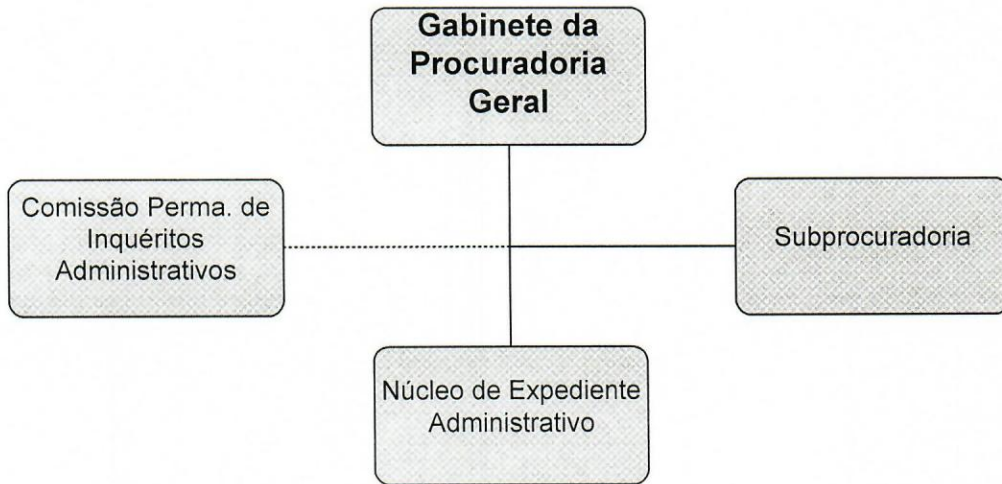



PREFEITURA MUNICIPAL DE MARILÂNDIA
Secretaria Municipal de Administração
Rua Angela Savernini, 93 – Cep 29725-000 – Marilândia - ES
Telefone: (27) 3724-2964 – Fax: (27)3724-1098
E-mail: adminstracao@marilandia.es.gov.br

SECRETARIA MUNICIPAL DE CONTROLE E TRANSPARÊNCIA

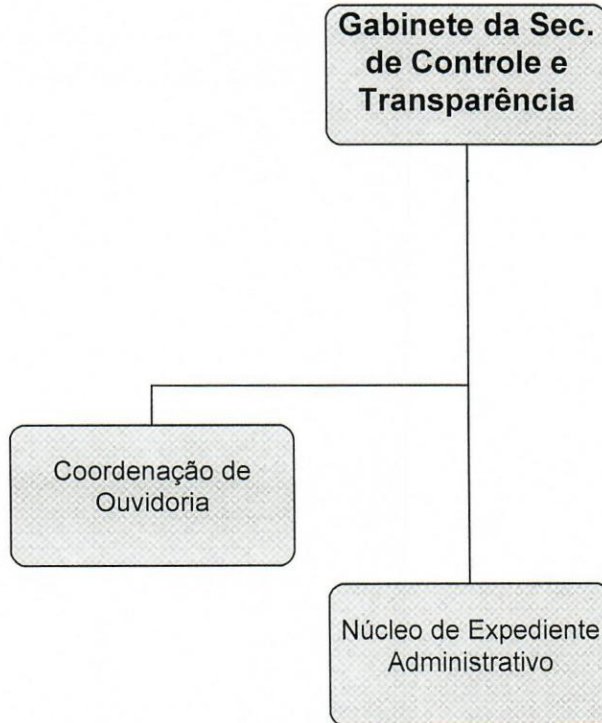



PREFEITURA MUNICIPAL DE MARILÂNDIA

Secretaria Municipal de Administração

Rua Angela Savernini, 93 - Cep 29725-000 - Marilândia - ES

Telefone: (27) 3724-2964 - Fax: (27)3724-1098

E-mail: adminsitracao@marilandia.es.gov.br

SECRETARIA MUNICIPAL DE PLANEJAMENTO E GOVERNO

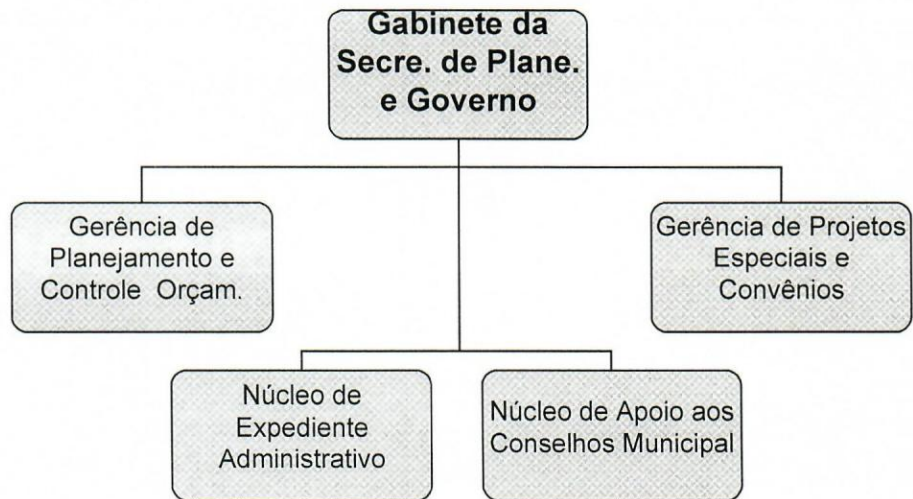

[Handwritten signature]



PREFEITURA MUNICIPAL DE MARILÂNDIA
Secretaria Municipal de Administração
Rua Angela Savergnini, 93 – Cep 29725-000 – Marilândia - ES
Telefone: (27) 3724-2964 – Fax: (27)3724-1098
E-mail: adminstracao@marilandia.es.gov.br

SECRETARIA MUNICIPAL DE ADMINISTRAÇÃO

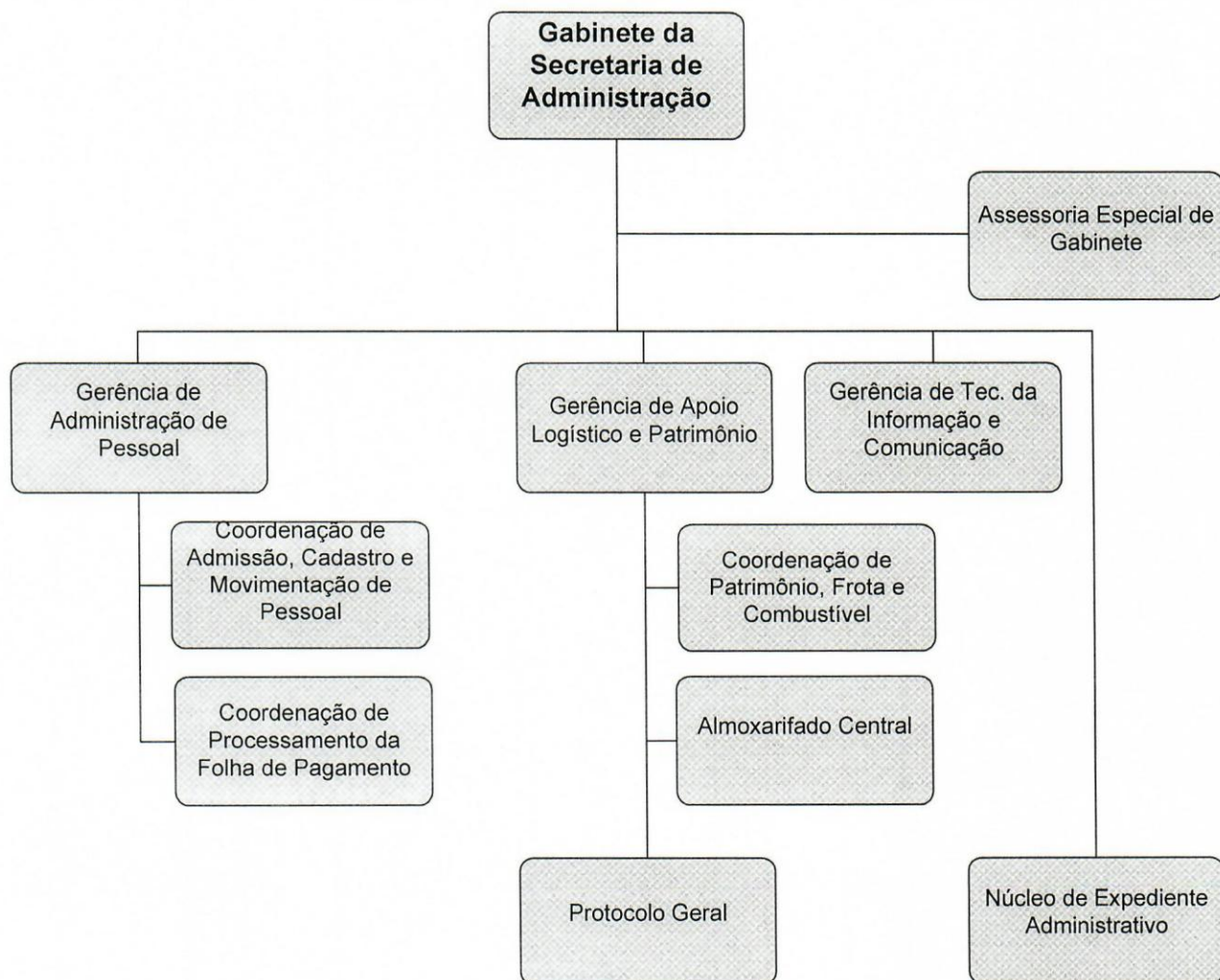



PREFEITURA MUNICIPAL DE MARILÂNDIA
Secretaria Municipal de Administração
Rua Angela Savernini, 93 – Cep 29725-000 – Marilândia - ES
Telefone: (27) 3724-2964 – Fax: (27)3724-1098
E-mail: adminstracao@marilandia.es.gov.br

SECRETARIA MUNICIPAL DE SUPRIMENTOS

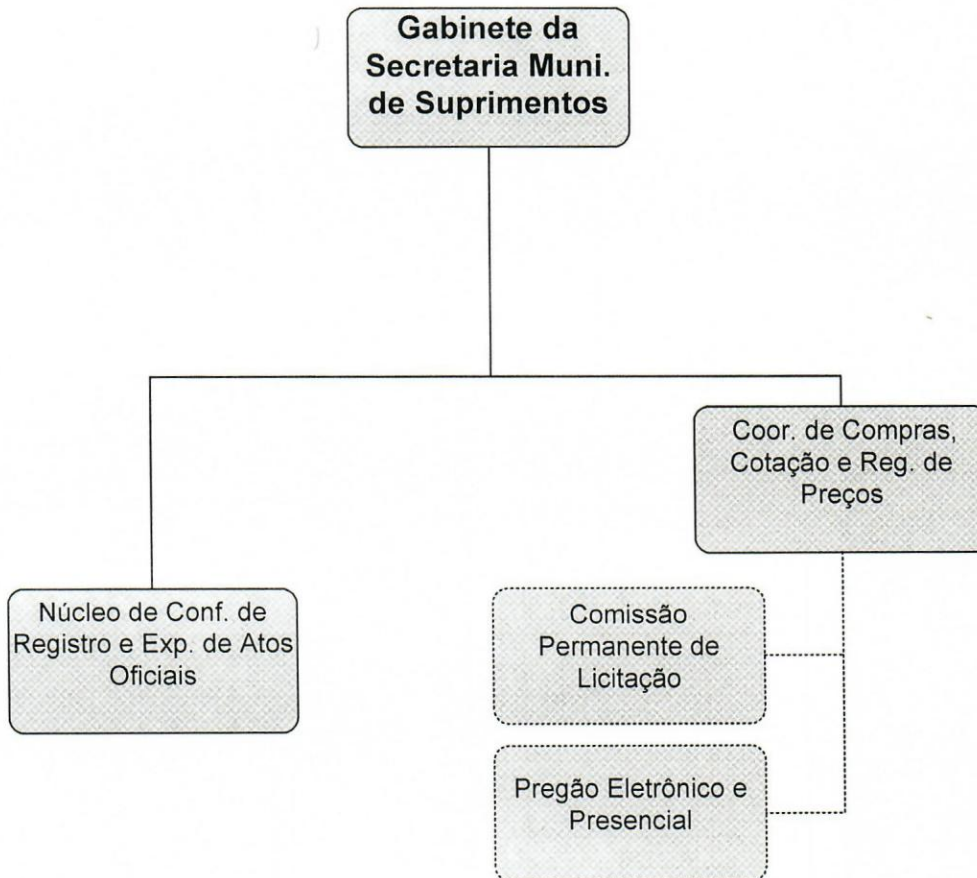



PREFEITURA MUNICIPAL DE MARILÂNDIA

Secretaria Municipal de Administração

Rua Angela Savergnini, 93 – Cep 29725-000 – Marilândia - ES

Telefone: (27) 3724-2964 – Fax: (27)3724-1098

E-mail: adminstracao@marilandia.es.gov.br

SECRETARIA MUNICIPAL DE FINANÇAS

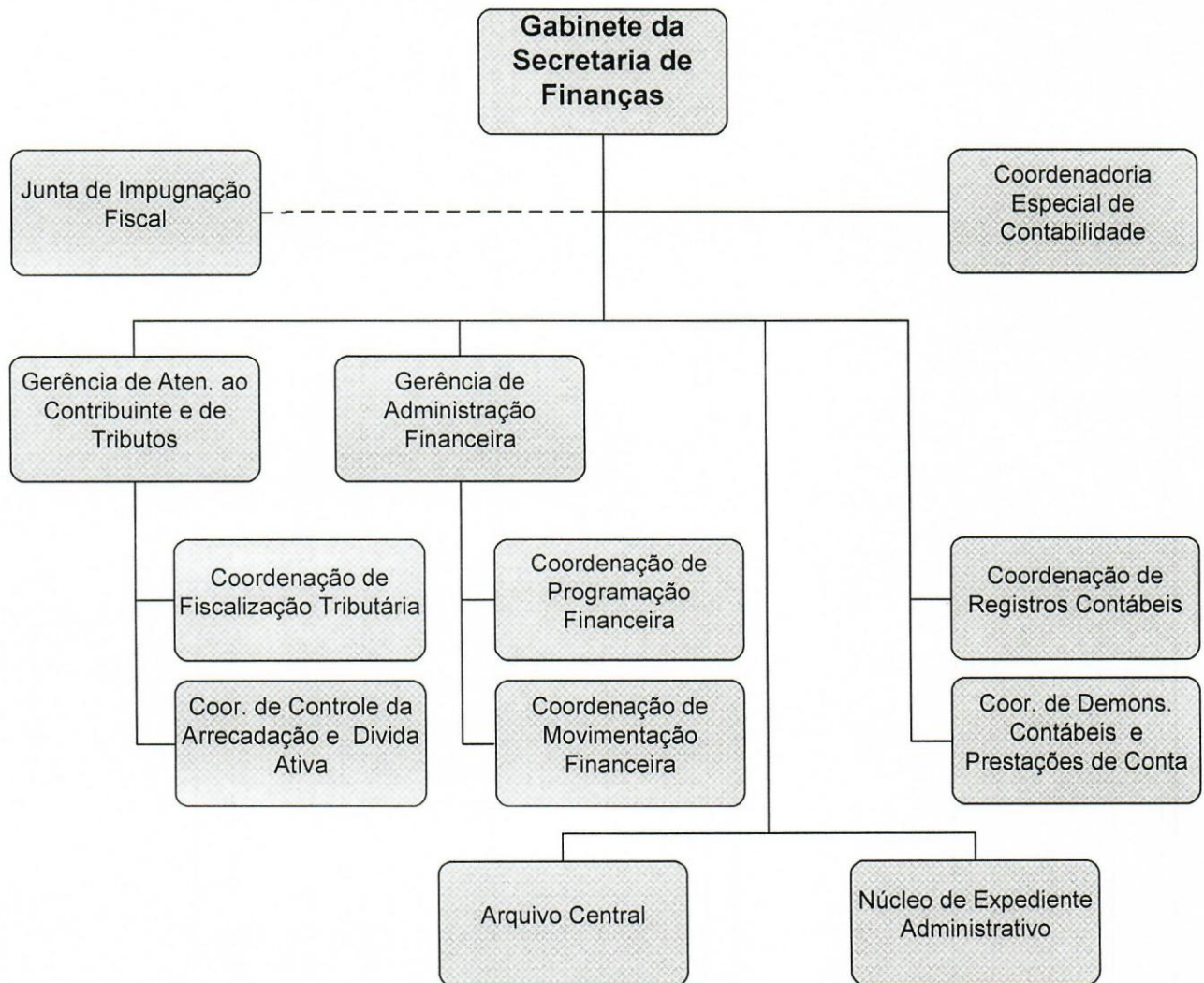



PREFEITURA MUNICIPAL DE MARILÂNDIA

Secretaria Municipal de Administração

Rua Angela Savernini, 93 – Cep 29725-000 – Marilândia - ES

Telefone: (27) 3724-2964 – Fax: (27)3724-1098

E-mail: adminstracao@marilandia.es.gov.br

SECRETARIA MUNICIPAL DE DESENVOLVIMENTO, HABITAÇÃO E OBRAS PÚBLICAS

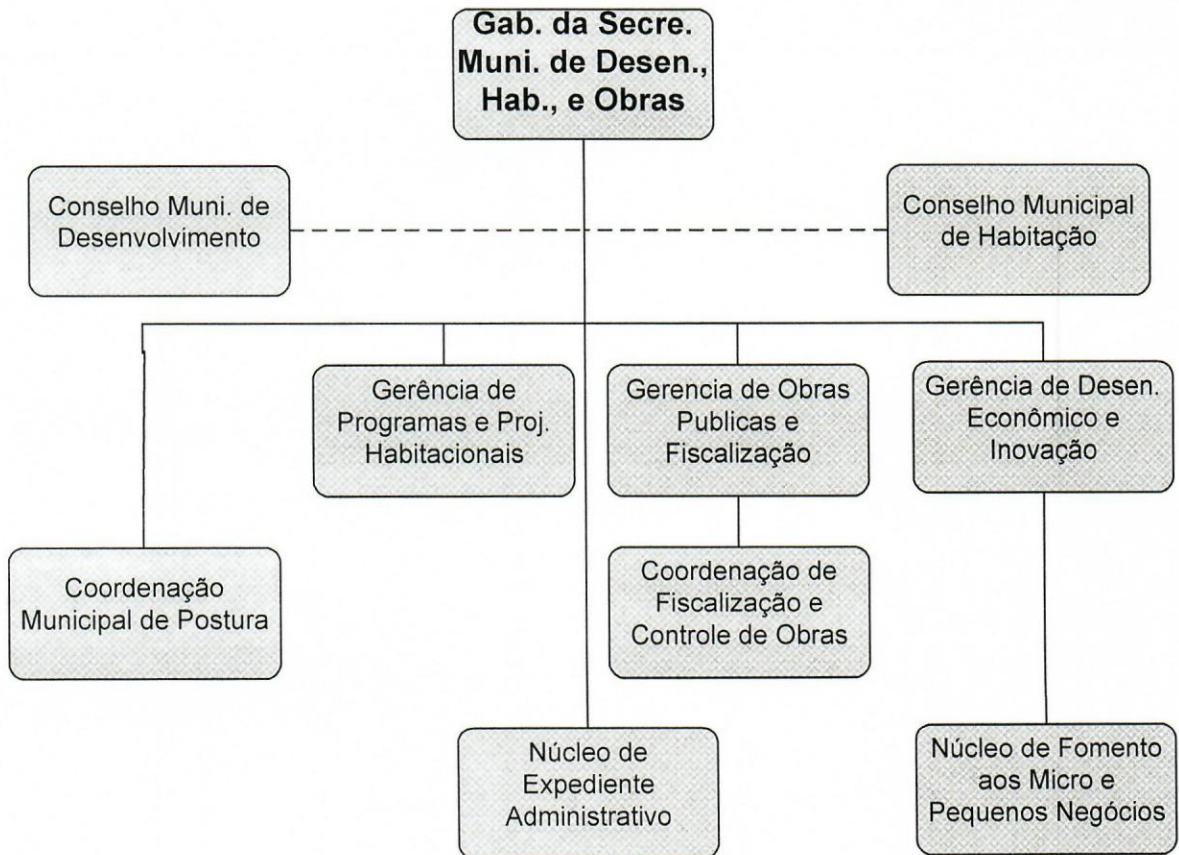



PREFEITURA MUNICIPAL DE MARILÂNDIA
Secretaria Municipal de Administração
Rua Angela Savergnini, 93 – Cep 29725-000 – Marilândia - ES
Telefone: (27) 3724-2964 – Fax: (27)3724-1098
E-mail: adminstracao@marilandia.es.gov.br

SECRETARIA MUNICIPAL DE SAÚDE

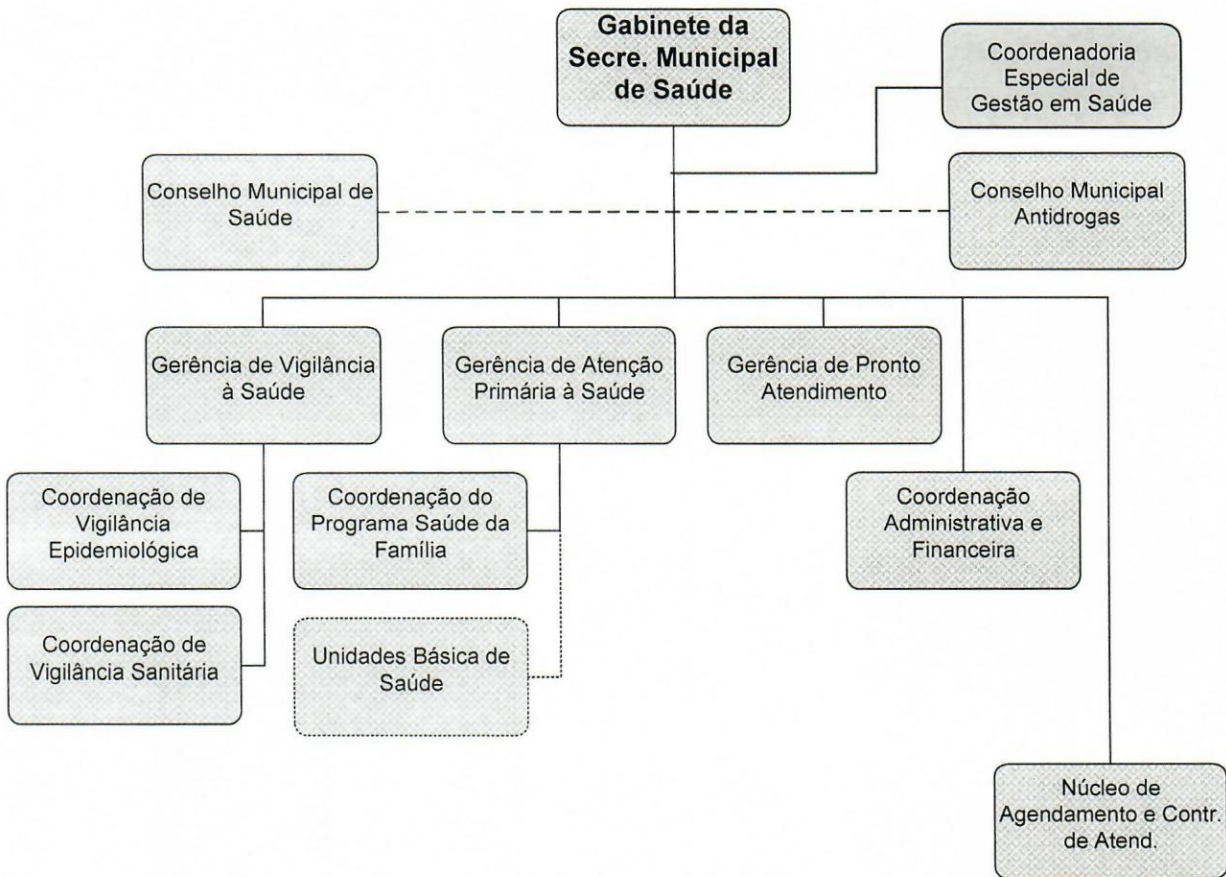

fb



PREFEITURA MUNICIPAL DE MARILÂNDIA
Secretaria Municipal de Administração
Rua Angela Savergnini, 93 – Cep 29725-000 – Marilândia - ES
Telefone: (27) 3724-2964 – Fax: (27)3724-1098
E-mail: adminstracao@marilandia.es.gov.br

SECRETARIA MUNICIPAL DE ASSISTENCIA SOCIAL E CIDADANIA

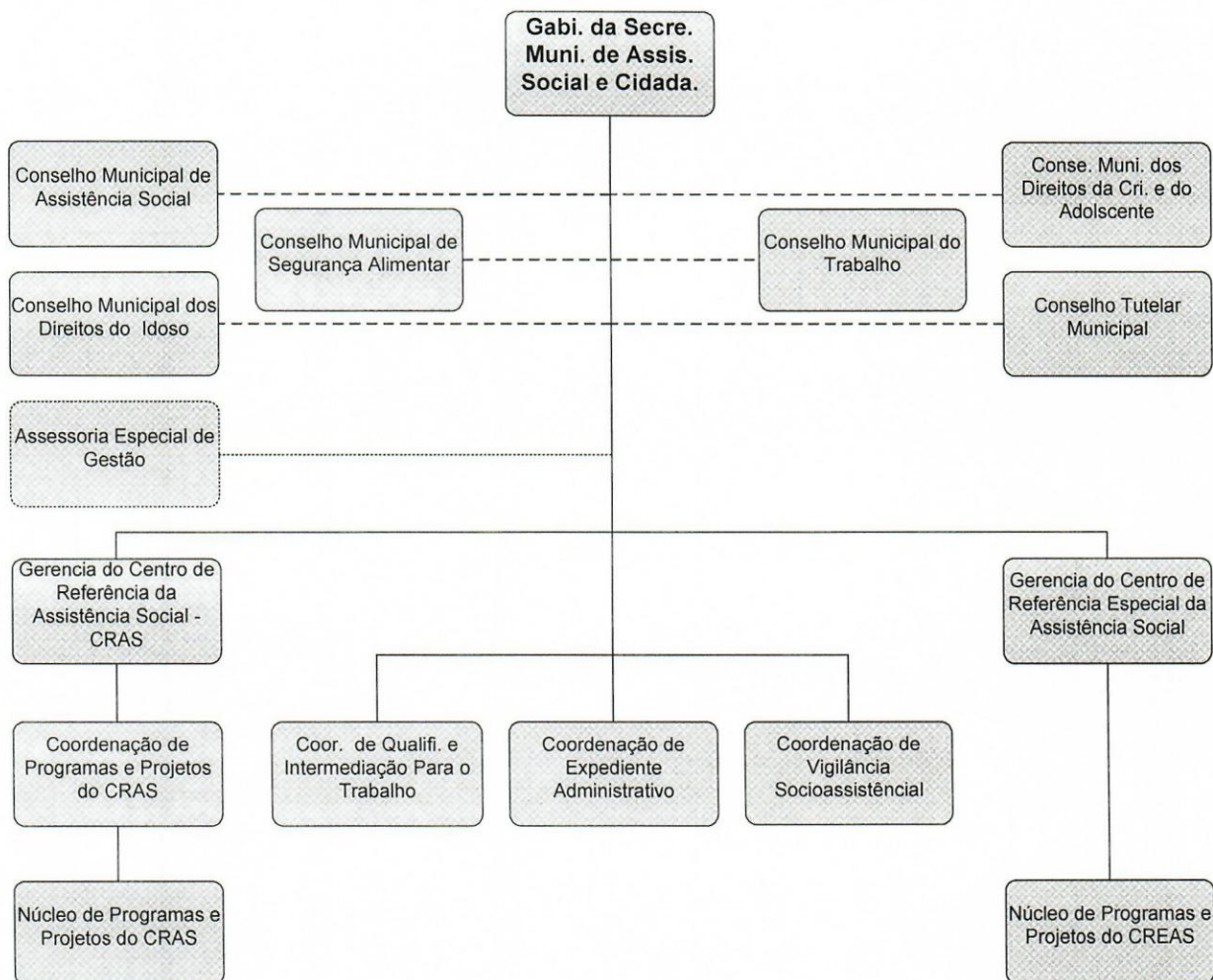



PREFEITURA MUNICIPAL DE MARILÂNDIA

Secretaria Municipal de Administração

Rua Angela Savernini, 93 – Cep 29725-000 – Marilândia - ES

Telefone: (27) 3724-2964 – Fax: (27)3724-1098

E-mail: adminstracao@marilandia.es.gov.br

SECRETARIA MUNICIPAL DE EDUCAÇÃO

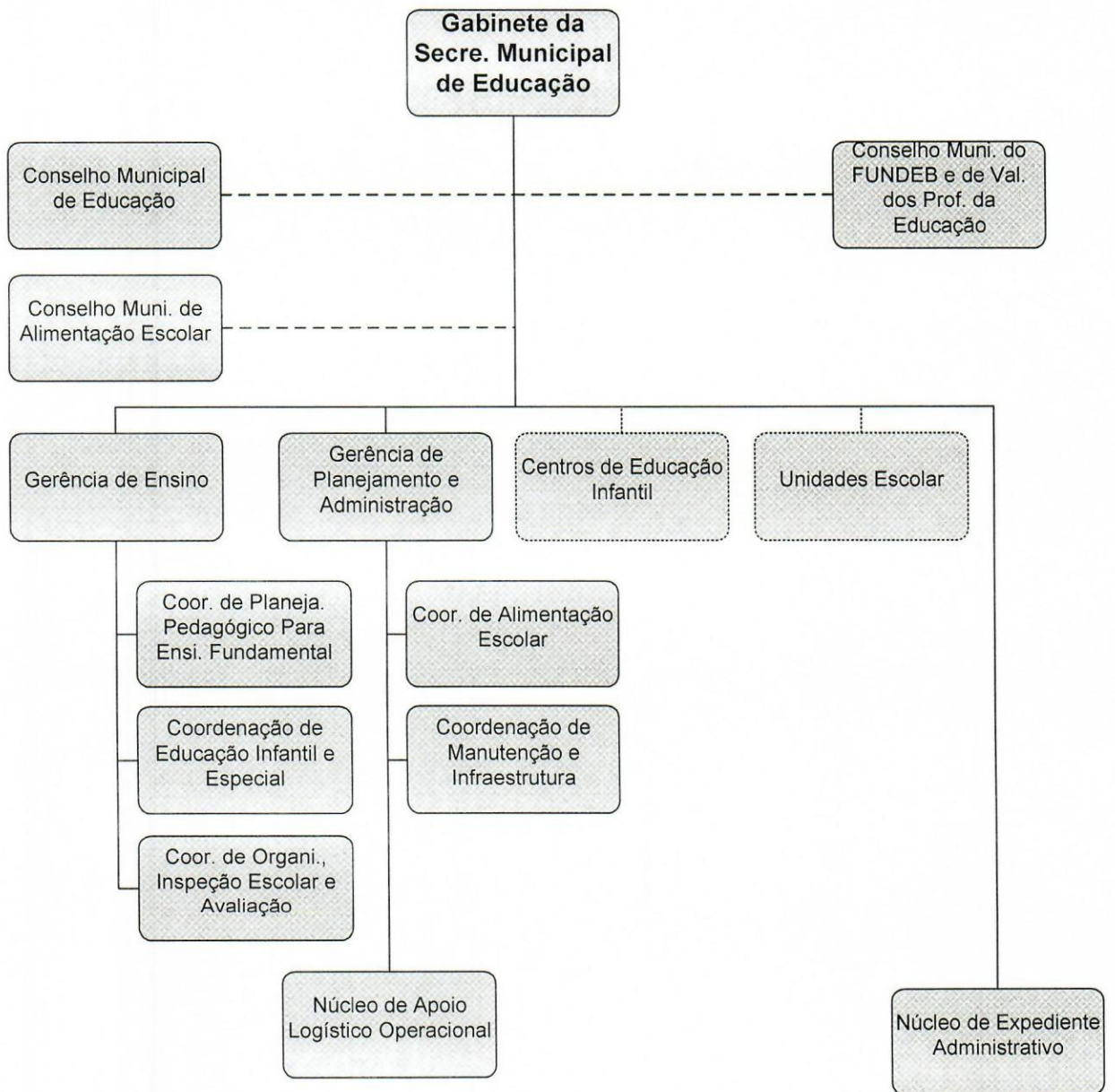



PREFEITURA MUNICIPAL DE MARILÂNDIA
Secretaria Municipal de Administração
Rua Angela Savergnini, 93 – Cep 29725-000 – Marilândia - ES
Telefone: (27) 3724-2964 – Fax: (27)3724-1098
E-mail: adminstracao@marilandia.es.gov.br

SECRETARIA MUNICIPAL DE AGRICULTURA E DESENVOLVIMENTO RURAL

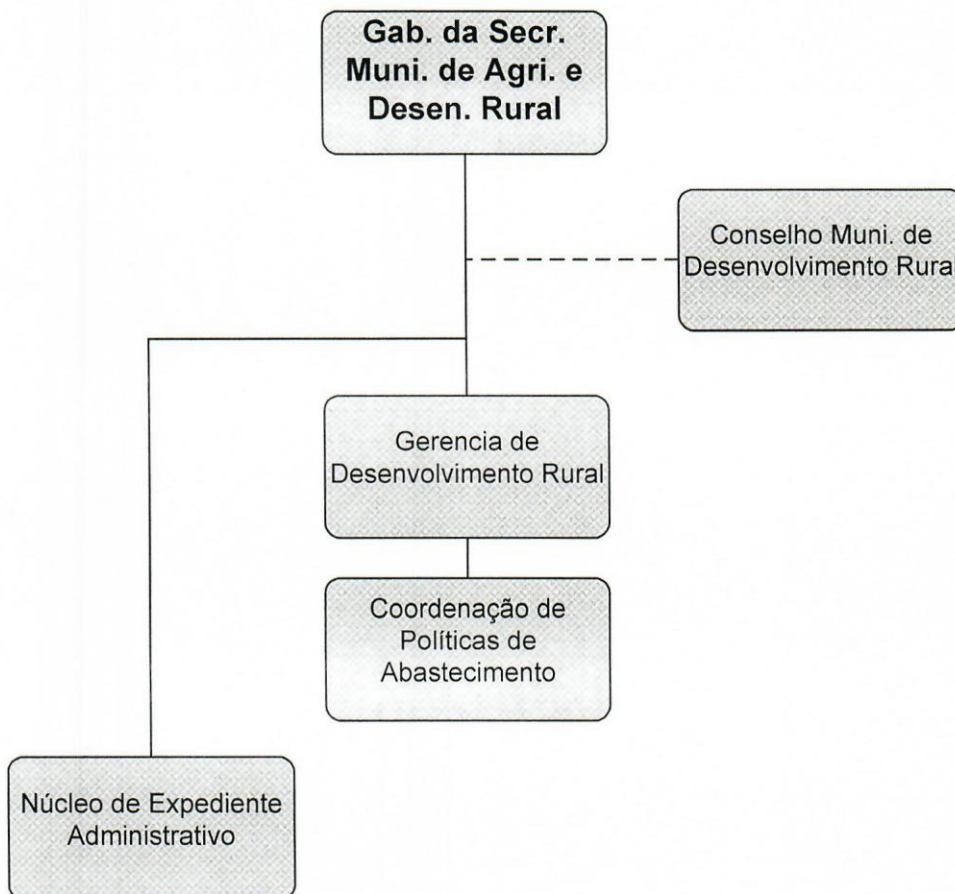



PREFEITURA MUNICIPAL DE MARILÂNDIA
Secretaria Municipal de Administração
Rua Angela Savergnini, 93 – Cep 29725-000 – Marilândia - ES
Telefone: (27) 3724-2964 – Fax: (27)3724-1098
E-mail: adminstracao@marilandia.es.gov.br

SECRETARIA MUNICIPAL DE SERVIÇOS DE INFRAESTRUTURA

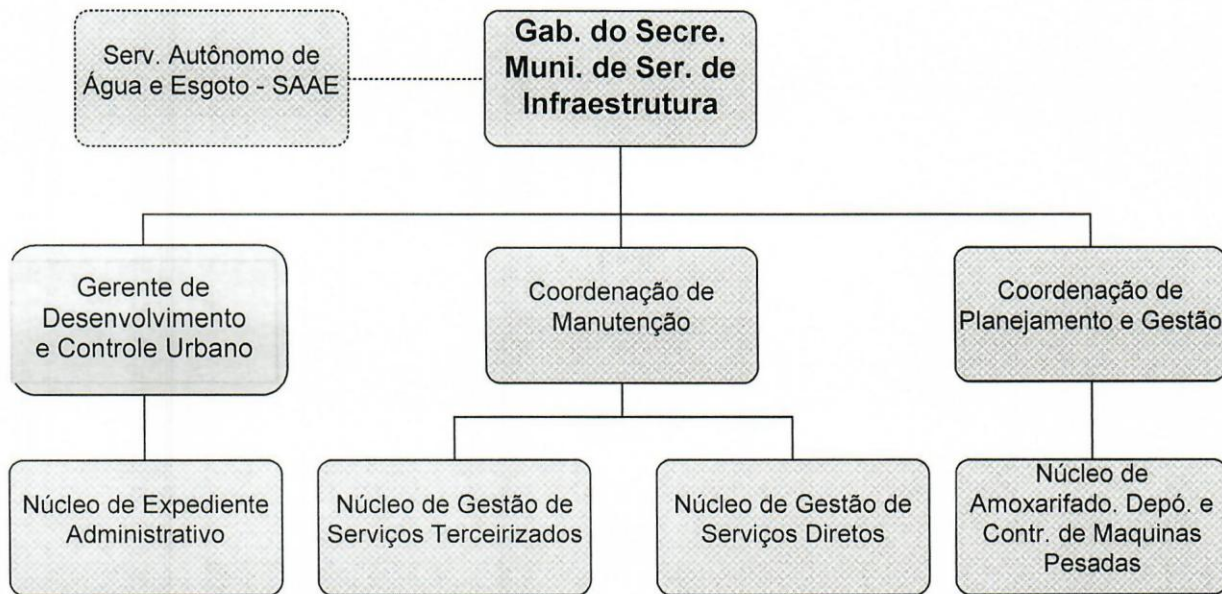



PREFEITURA MUNICIPAL DE MARILÂNDIA

Secretaria Municipal de Administração

Rua Angela Savernini, 93 – Cep 29725-000 – Marilândia - ES

Telefone: (27) 3724-2964 – Fax: (27)3724-1098

E-mail: adminsitracao@marilandia.es.gov.br

SECRETARIA MUNICIPAL DE CULTURA, TURISMO, ESPORTE E LAZER

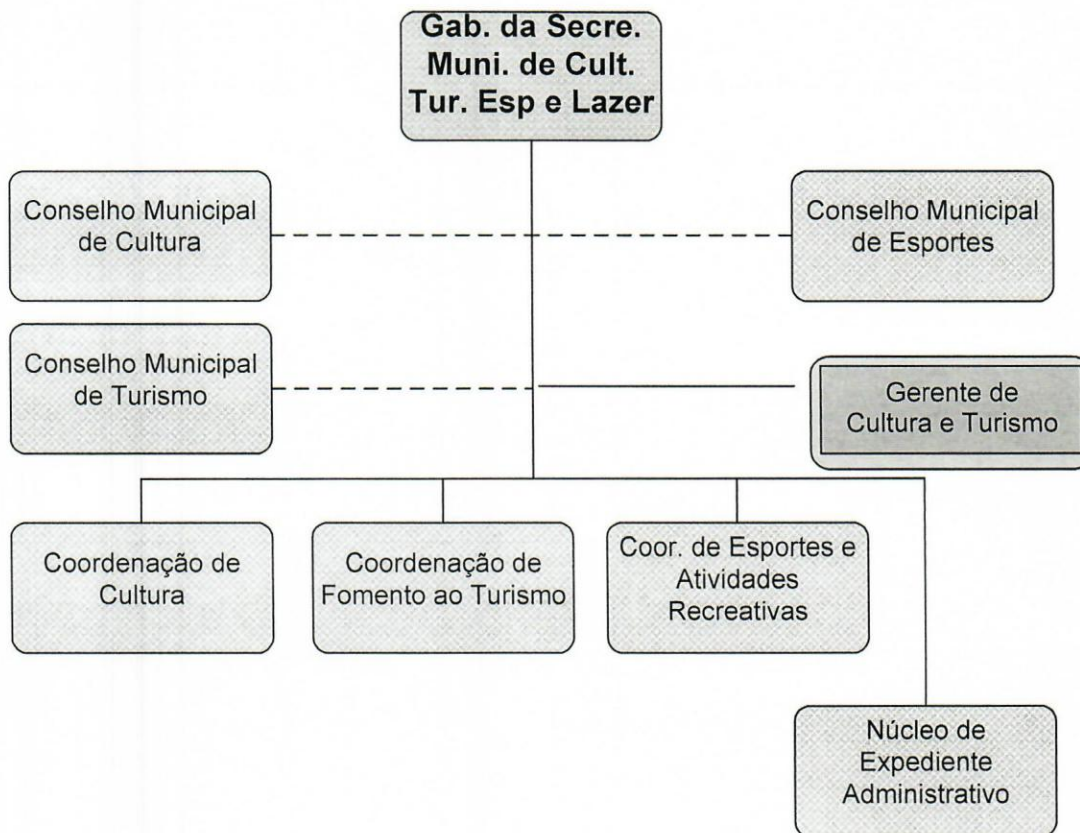



PREFEITURA MUNICIPAL DE MARILÂNDIA
Secretaria Municipal de Administração
Rua Angela Savergnini, 93 - Cep 29725-000 - Marilândia - ES
Telefone: (27) 3724-2964 - Fax: (27)3724-1098
E-mail: adminsitracao@marilandia.es.gov.br

SECRETARIA MUNICIPAL DE MEIO AMBIENTE

