

PLANTA BAIXA ORIGINAL - PAV. TÉRREO
ESC.: 1/50

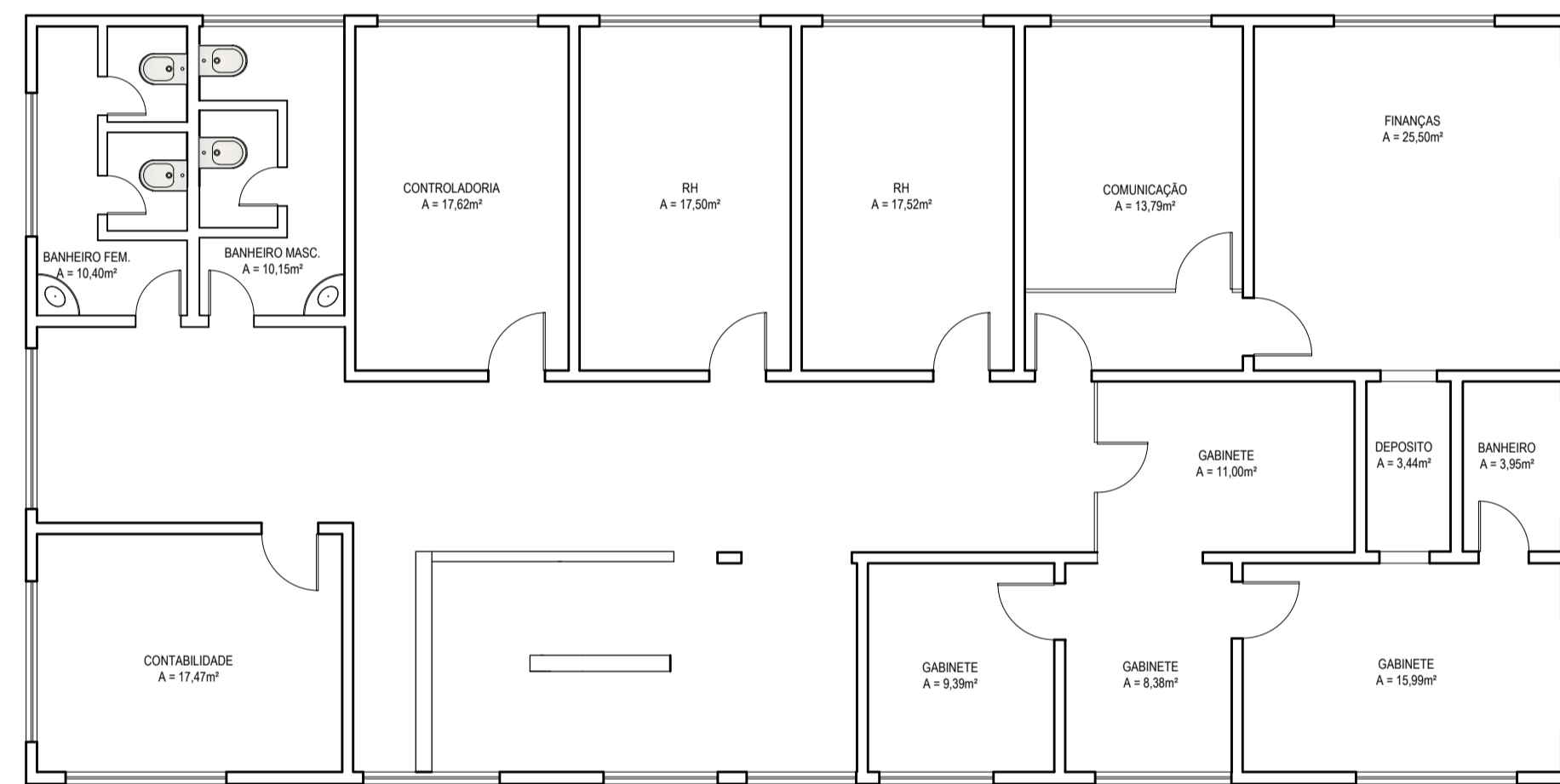

PLANTA BAIXA ORIGINAL - 2º PAV.
ESC.: 1/50

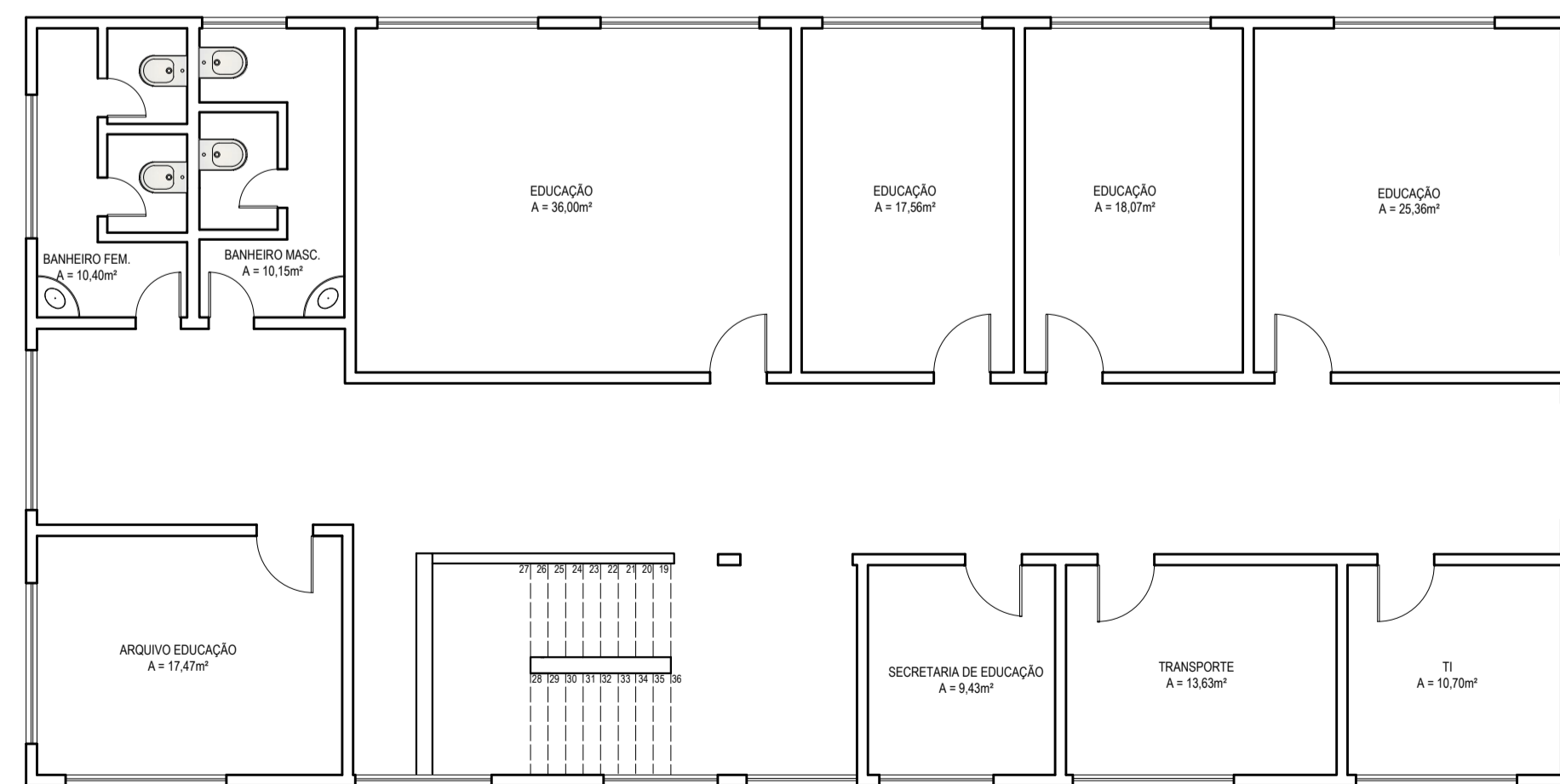

PLANTA BAIXA ORIGINAL - 3º PAV.
ESC.: 1/50

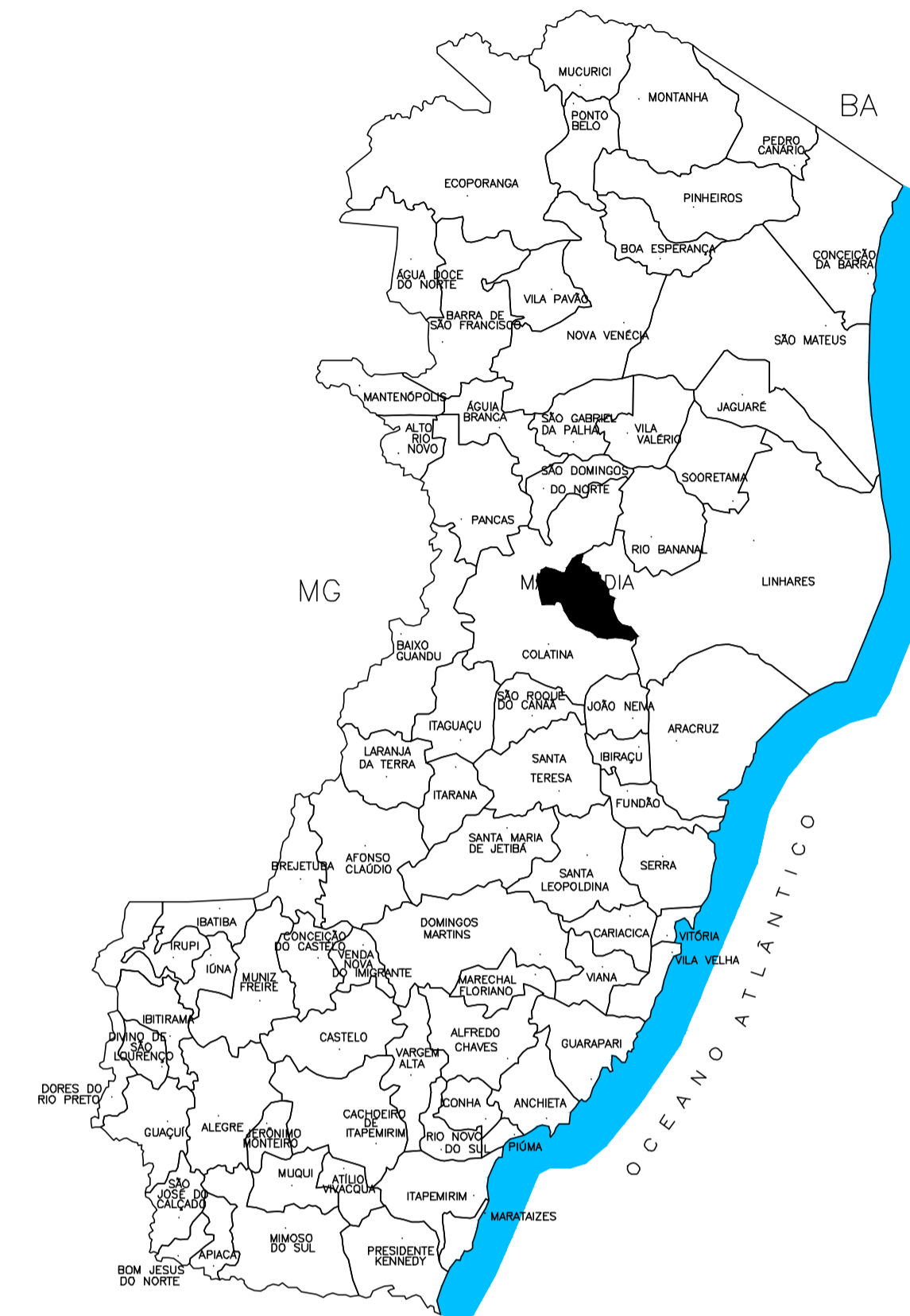

PLANTA DE SITUAÇÃO
11º 24'38.88" S
49º 32'36.47" O

CARIMBOS:

NOTAS:

- COTAS EM CENTÍMETROS
- CONFERIR MEDIDAS NO LOCAL
- AS COTAS PREVALECEM SOBRE O DESENHO.
- QUALQUER DÚVIDA OU ALTERAÇÃO CONSULTAR AUTOR DO PROJETO.

PREFEITURA MUNICIPAL DE MARILÂNDIA
Rua Ângela Savergnini, 93 - CEP 29725-000 - Marilândia - ES
Tel: (27) 3724-2959
Email: convenios@marilandia.es.gov.br

PROJETO ARQUITETÔNICO
REFORMA SEDE PREFEITURA MUNICIPAL DE MARILÂNDIA

TÍTULO: REFORMA SEDE PREFEITURA MUNICIPAL DE MARILÂNDIA	ENDEREÇO: RUA ÂNGELA SAVERGNINI, Nº93, CETRO, MARILÂNDIA - ES
CONTEÚDO: PLANTA BAIXA ORIGINAL (TÉRREO, 1º E 2º PAVIMENTO), PLANTA DE IMPLANTAÇÃO/SITUAÇÃO	RESP. TÉCNICA: LORENA MONTEIRO SOARES
DESENHO: KARLA ANDRESSA BULIAN SANTOS - CREA 11.168/D-ES LORENA MONTEIRO SOARENA - CAU 270929-5/ES ISABELA ALTOE CHERQUE	PREFEITO: AUGUSTO FERREIRA ASTORI
ÁREA TOTAL: 860,34m²	ESCALAS: INDICADAS
DATA: MARÇO.2026	FOLHA: 01/17

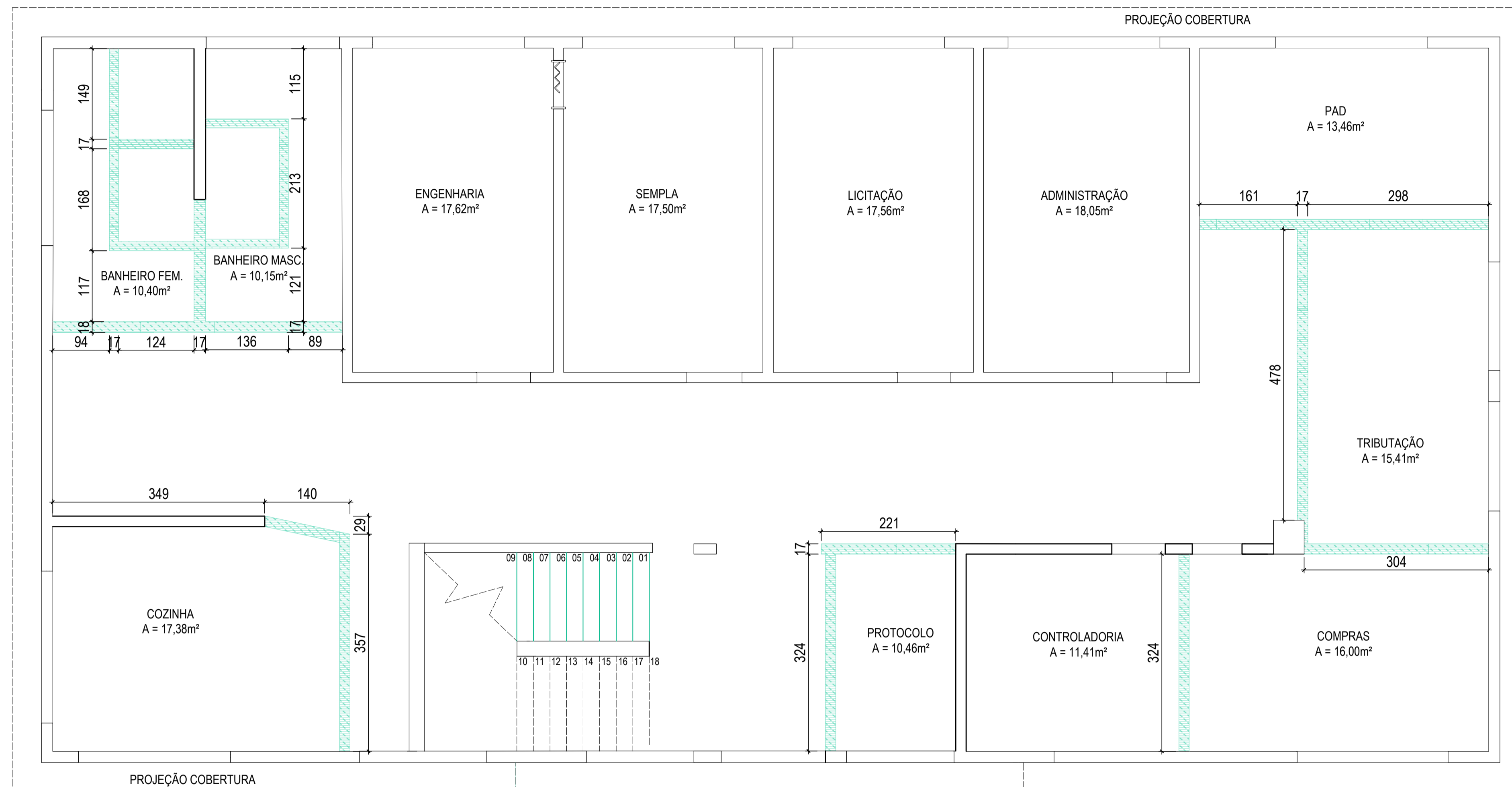

PLANTA BAIXA - DEMOLIR - PAV. TÉRREO
 ESC.: 1/50

CARIMBOS:

NOTAS:
 - COTAS EM CENTÍMETROS
 - CONFERIR MEDIDAS NO LOCAL
 - AS COTAS PREVALECEM SOBRE O DESENHO.
 - QUALQUER DÚVIDA OU ALTERAÇÃO CONSULTAR AUTOR DO PROJETO.

PREFEITURA MUNICIPAL DE MARILÂNDIA
 Rua Ângela Savergnini, 93 - CEP 29725-000 - Marilândia - ES
 Tel: (27) 3724-2959
 Email: convenios@marilandia.es.gov.br

PROJETO ARQUITETÔNICO
 REFORMA SEDE PREFEITURA MUNICIPAL DE MARILÂNDIA

TÍTULO: REFORMA SEDE PREFEITURA MUNICIPAL DE MARILÂNDIA
 ENDEREÇO: RUA ÂNGELA SAVERGNINI, Nº93, CETRO, MARILÂNDIA - ES

CONTEÚDO: PLANTA BAIXA REFORMA - DEMOLIR TÉRREO
 RESP. TÉCNICA: LORENA MONTEIRO SOARES

DESENHO: KARLA ANDRESSA BULIAN SANTOS - CREA 11.168/D-ES
 LORENA MONTEIRO SOARES - CAU 270929-5/ES
 ISABELA ALTOÉ CHERQUE
 PREFEITO: AUGUSTO FERREIRA ASTORI

ÁREA TOTAL: 860,34m²
 ESCALAS: INDICADAS
 DATA: MARÇO.2026
 FOLHA: 02/17

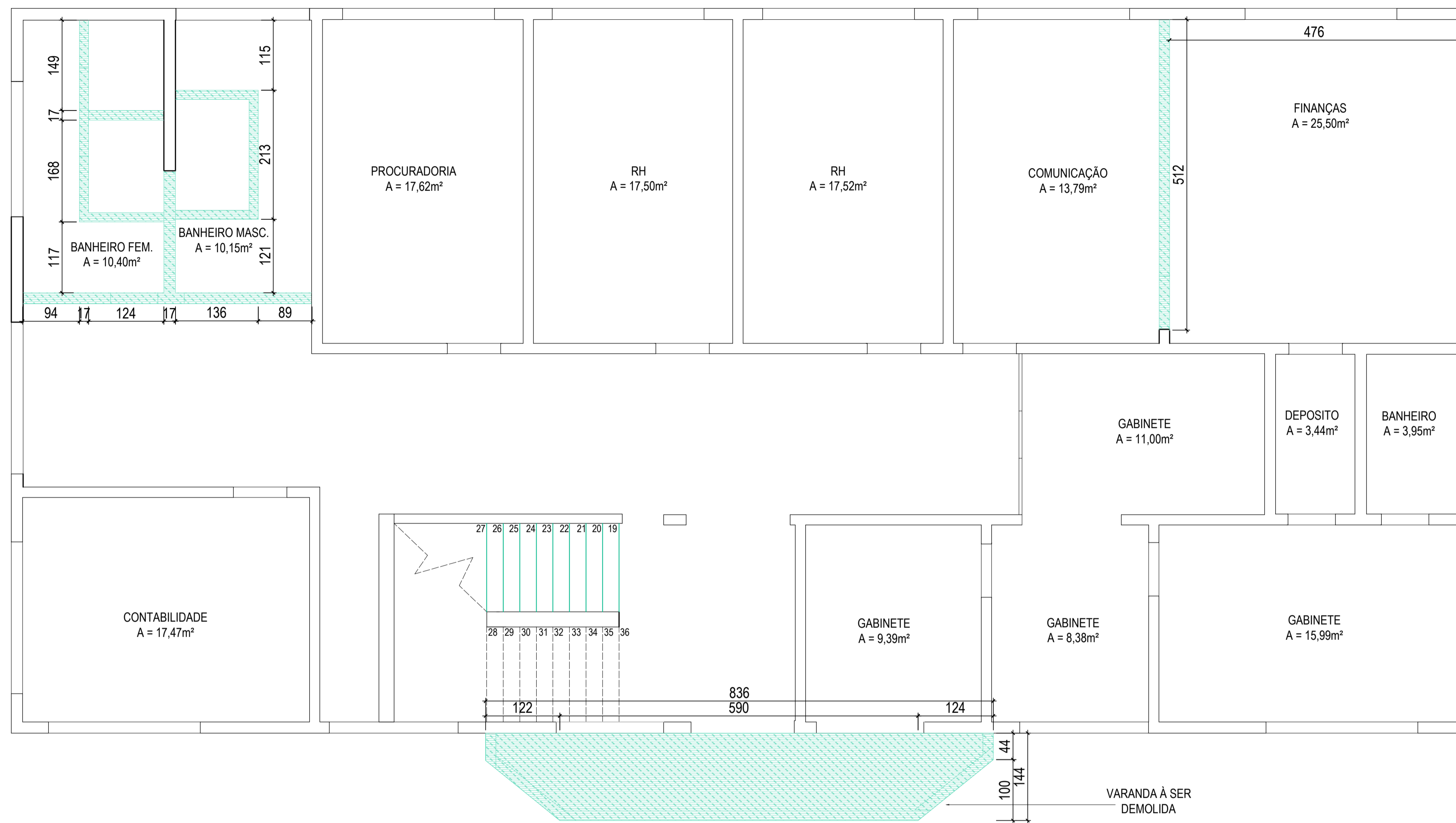

PLANTA BAIXA - DEMOLIR - 2º PAV.
ESC.: 1/50

CARIMBOS:

NOTAS:
- COTAS EM CENTÍMETROS
- CONFERIR MEDIDAS NO LOCAL

- AS COTAS PREVALECEM SOBRE O DESENHO.
- QUALQUER DÚVIDA OU ALTERAÇÃO CONSULTAR AUTOR DO PROJETO.

PREFEITURA MUNICIPAL DE MARILÂNDIA
Rua Ângela Savergnini, 93 - CEP 29725-000 - Marilândia - ES
Tel: (27) 3724-2959
Email: convenios@marilandia.es.gov.br

PROJETO ARQUITETÔNICO
REFORMA SEDE PREFEITURA MUNICIPAL DE MARILÂNDIA

TÍTULO: REFORMA SEDE PREFEITURA MUNICIPAL DE MARILÂNDIA
ENDERECO: RUA ÂNGELA SAVERGNINI, Nº93, CETRO, MARILÂNDIA - ES

CONTEÚDO: PLANTA BAIXA REFORMA - DEMOLIR 2ºPV
RESP. TÉCNICA: LORENA MONTEIRO SOARES

DESENHO: KARLA ANDRESSA BULIAN SANTOS - CREA 11.168/D-ES
LORENA MONTEIRO SOARES - CAU 270929-5/ES
ISABELA ALTOE CHERQUE
PREFEITO: AUGUSTO FERREIRA ASTORI

ÁREA TOTAL: 860,34m²
ESCALAS: INDICADAS
DATA: MARÇO.2026
FOLHA: 03/17

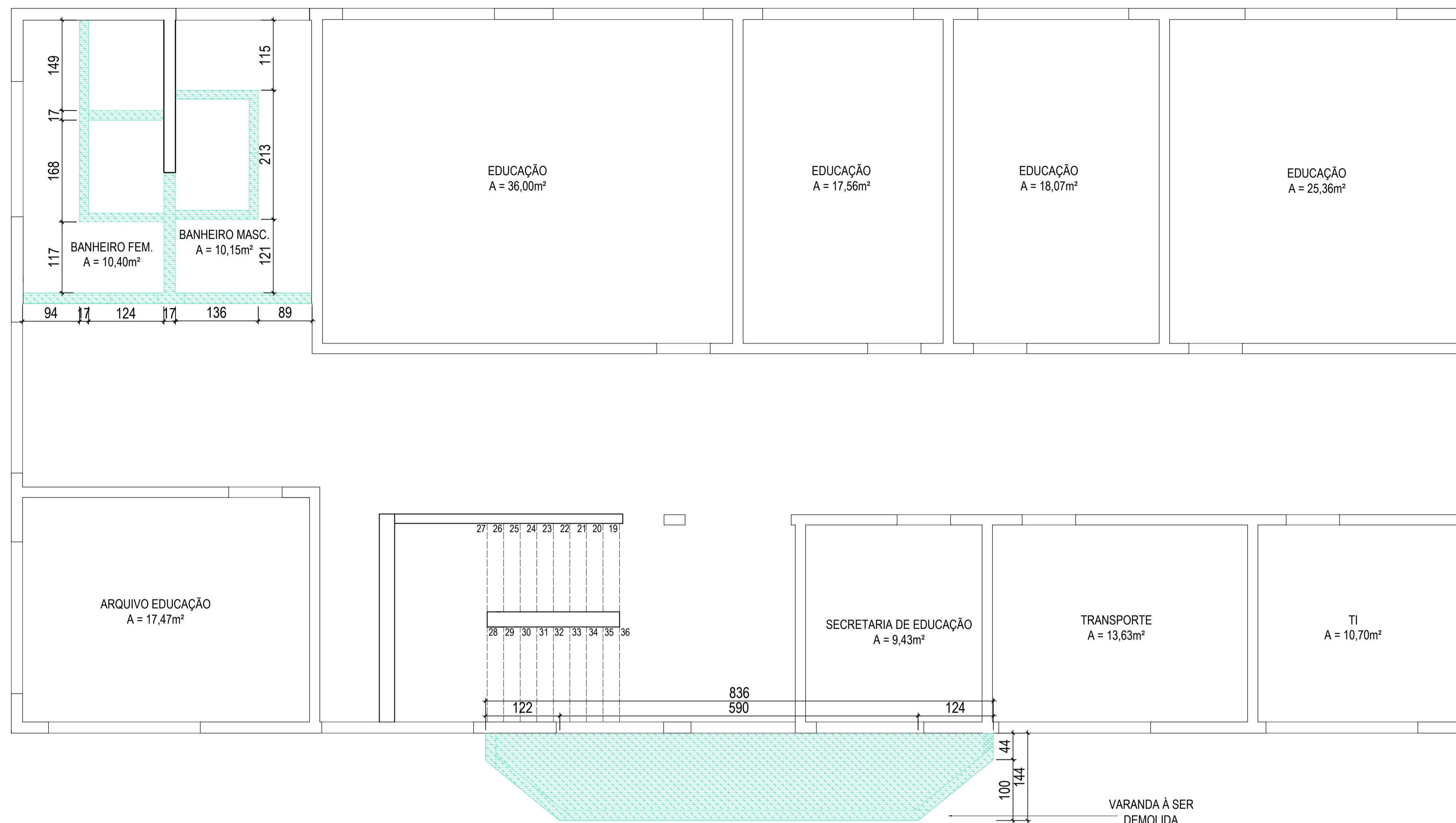

PLANTA BAIXA - DEMOLIR - 3º PAV.
ESC.: 1/50

CARIMBOS:

NOTAS:
- AS COTAS PREVALECEM SOBRE O DESENHO.
- COTAS EM CENTÍMETROS
- QUALQUER DÚVIDA OU ALTERAÇÃO CONSULTAR AUTOR DO PROJETO.
- CONFERIR MEDIDAS NO LOCAL.

PREFEITURA MUNICIPAL DE MARILÂNDIA
Rua Ângela Savergnini, 93 - CEP 29725-000 - Marilândia - ES
Tel: (27) 3724-2959
Email: convenios@marilandia.es.gov.br

PROJETO ARQUITETÔNICO
REFORMA SEDE PREFEITURA MUNICIPAL DE MARILÂNDIA

TÍTULO: REFORMA SEDE PREFEITURA MUNICIPAL DE MARILÂNDIA
ENDEREÇO: RUA ÂNGELA SAVERGNINI, Nº93, CETRO, MARILÂNDIA - ES

CONTEÚDO: PLANTA BAIXA REFORMA - DEMOLIR 3º PV
RESP. TÉCNICA: LORENA MONTEIRO SOARES

DESENHO: KARLA ANDRESSA BULIAN SANTOS - CREA 11.168/D-ES
LORENA MONTEIRO SOARES - CAU 270929-5/ES
ISABELA ALTOÉ CHERQUE
PREFEITO: AUGUSTO FERREIRA ASTORI

ÁREA TOTAL: 860,34m²
ESCALAS: INDICADAS
DATA: MARÇO.2026
FOLHA: 04/17

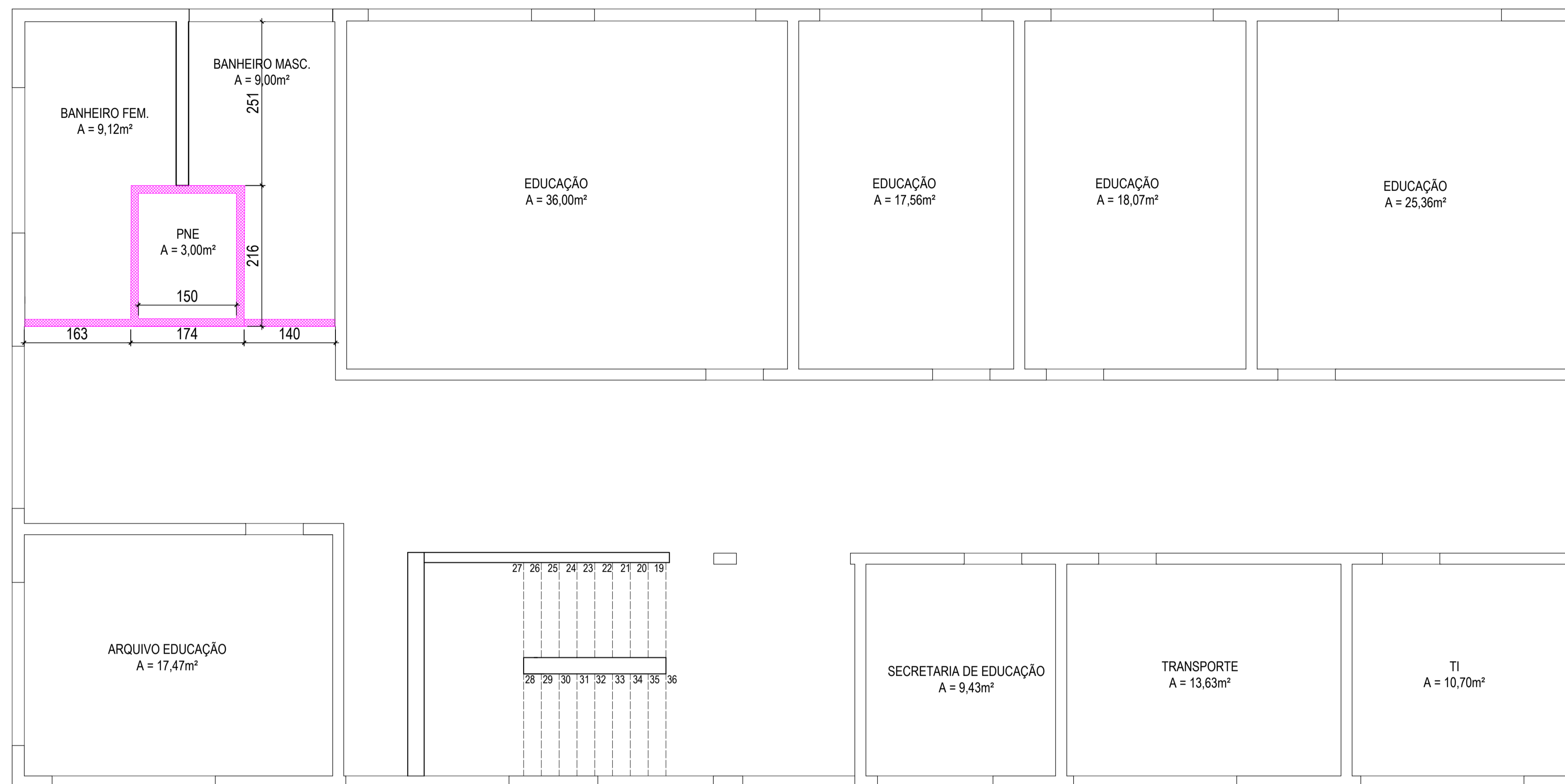

PLANTA BAIXA - CONSTRUIR - 3º PAV.
 ESC.: 1/50

CARIMBOS:

NOTAS:
 - COTAS EM CENTÍMETROS
 - CONFERIR MEDIDAS NO LOCAL
 - AS COTAS PREVALECEM SOBRE O DESENHO.
 - QUALQUER DÚVIDA OU ALTERAÇÃO CONSULTAR AUTOR DO PROJETO.



PREFEITURA MUNICIPAL DE MARILÂNDIA
 Rua Ângela Savergnini, 93 - CEP 29725-000 - Marilândia - ES
 Tel: (27) 3724-2959
 Email: convenios@marilandia.es.gov.br

PROJETO ARQUITETÔNICO
 REFORMA SEDE PREFEITURA MUNICIPAL DE MARILÂNDIA

TÍTULO: REFORMA SEDE PREFEITURA MUNICIPAL DE MARILÂNDIA	ENDEREÇO: RUA ÂNGELA SAVERGNINI, Nº93, CETRO, MARILÂNDIA - ES
CONTEÚDO: PLANTA BAIXA REFORMA - À CONSTRUIR 3º PV	RESP. TÉCNICA: LORENA MONTEIRO SOARES
DESENHO: KARLA ANDRESSA BULIAN SANTOS - CREA 11.168/D-ES LORENA MONTEIRO SOARES - CAU 270929-5/ES ISABELA ALTOE CHERQUE	PREFEITO: AUGUSTO FERREIRA ASTORI
ÁREA TOTAL: 860,34m²	ESCALAS: INDICADAS
DATA: MARÇO.2026	FOLHA: 07/17



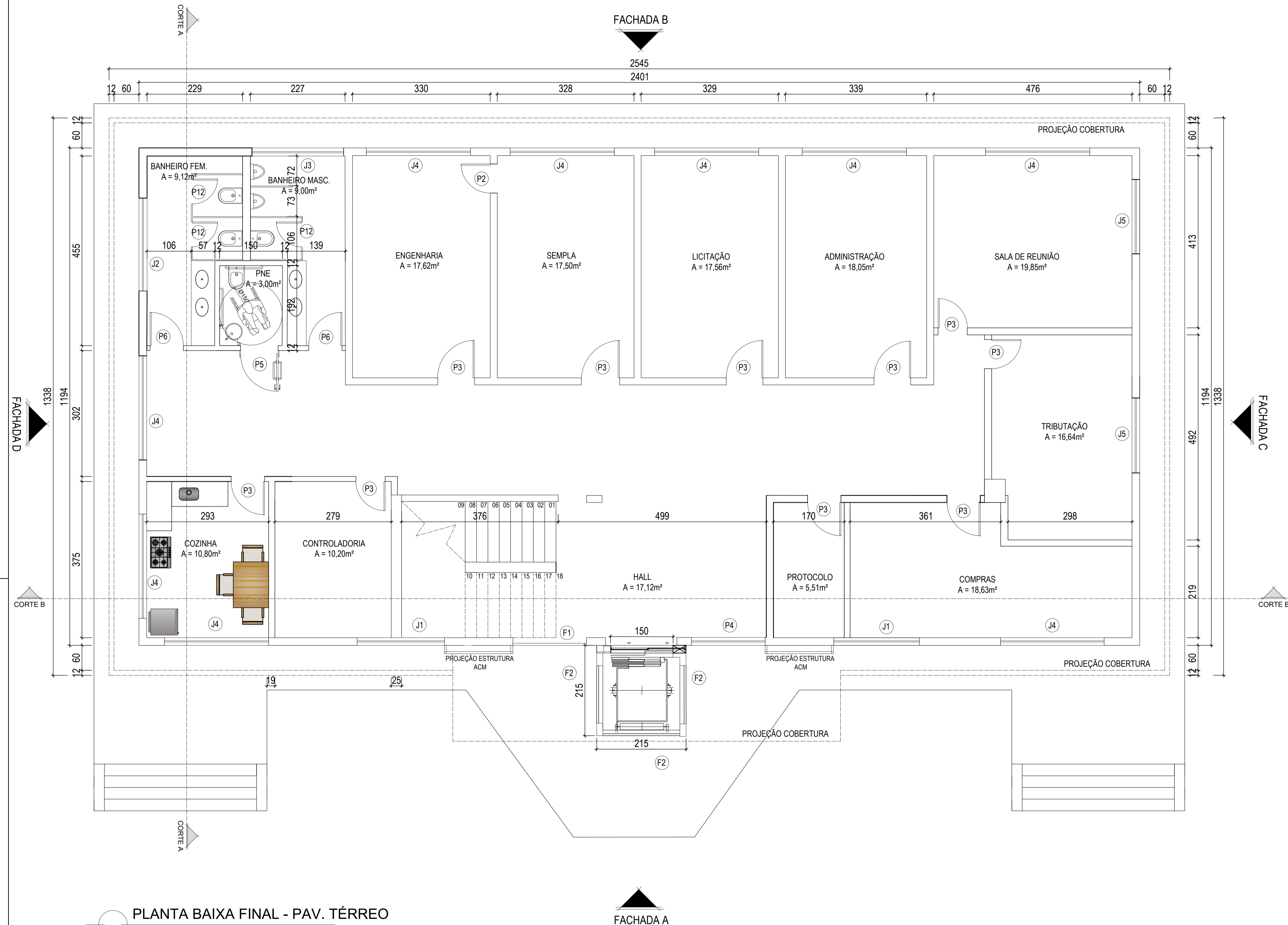

PLANTA BAIXA FINAL - PAV. TÉRREO
ESC.: 1/50

CARIMBOS:

NOTAS:
- COTAS EM CENTÍMETROS
- CONFERIR MEDIDAS NO LOCAL

- AS COTAS PREVALECEM SOBRE O DESENHO.
- QUALQUER DÚVIDA OU ALTERAÇÃO CONSULTAR AUTOR DO PROJETO.

PREFEITURA MUNICIPAL DE MARILÂNDIA
Rua Ângela Savergnini, 93 - CEP 29725-000 - Marilândia - ES
Tel: (27) 3724-2959
Email: convenios@marilandia.es.gov.br

PROJETO ARQUITETÔNICO
REFORMA SEDE PREFEITURA MUNICIPAL DE MARILÂNDIA

TÍTULO: **REFORMA SEDE PREFEITURA MUNICIPAL DE MARILÂNDIA**

ENDERECO: **RUA ÂNGELA SAVERGNINI, Nº93, CETRO, MARILÂNDIA - ES**

CONTEÚDO: **PLANTA BAIXA FINAL - TÉRREO**

RESP. TÉCNICA: **LORENA MONTEIRO SOARES**

DESENHO: **KARLA ANDRESSA BULIAN SANTOS - CREA 11.168/D-ES
LORENA MONTEIRO SOARES - CAU 270929-5/ES
ISABELA ALTOE CHERQUE**

PREFEITO: **AUGUSTO FERREIRA ASTORI**

ÁREA TOTAL: **860,34m²**

ESCALAS: **INDICADAS**

DATA: **MARÇO.2026**

FOLHA: **08/17**

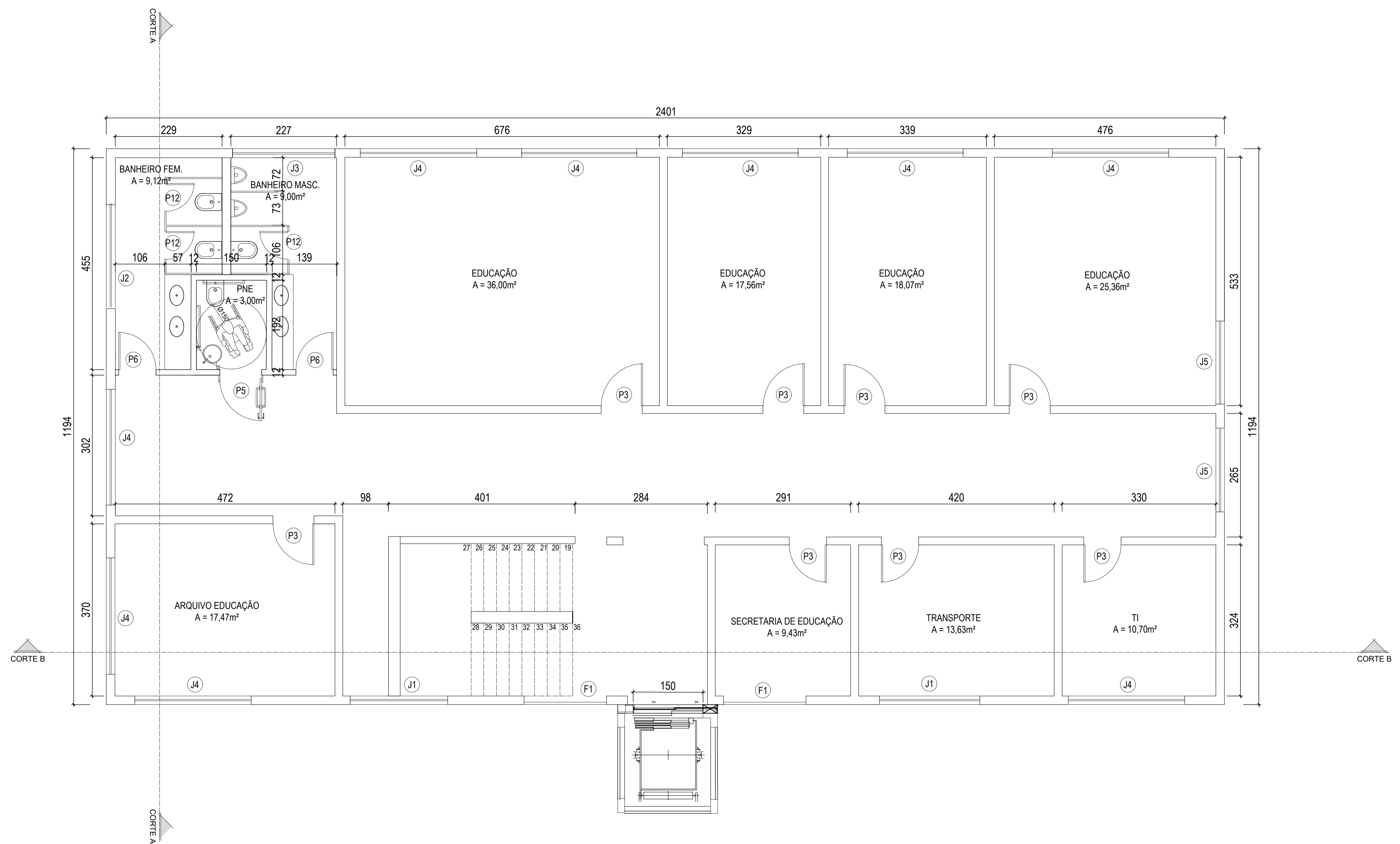

PLANTA BAIXA FINAL - 3º PAV.
ESC.: 1/50

CARIMBOS:

NOTAS:
- COTAS EM CENTÍMETROS
- CONFERIR MEDIDAS NO LOCAL
- AS COTAS PREVALECEM SOBRE O DESENHO.
- QUALQUER DÚVIDA OU ALTERAÇÃO CONSULTAR AUTOR DO PROJETO.

PREFEITURA MUNICIPAL DE MARILÂNDIA
Rua Ângela Savergnini, 93 - CEP 29725-000 - Marilândia - ES
Tel: (27) 3724-2959
Email: convenios@marilandia.es.gov.br

PROJETO ARQUITETÔNICO
REFORMA SEDE PREFEITURA MUNICIPAL DE MARILÂNDIA

TÍTULO: REFORMA SEDE PREFEITURA MUNICIPAL DE MARILÂNDIA
ENDEREÇO: RUA ÂNGELA SAVERGNINI, Nº93, CETRO, MARILÂNDIA - ES

CONTEÚDO: PLANTA BAIXA FINAL - 3º PV
RESP. TÉCNICA: LORENA MONTEIRO SOARES

DESENHO: KARLA ANDRESSA BULIAN SANTOS - CREA 11.168/D-ES
LORENA MONTEIRO SOARES - CAU 270929-5/ES
ISABELA ALTOÉ CHERQUE
PREFEITO: AUGUSTO FERREIRA ASTORI

ÁREA TOTAL: 860,34m²
ESCALAS: INDICADAS
DATA: MARÇO.2026
FOLHA: 10/17

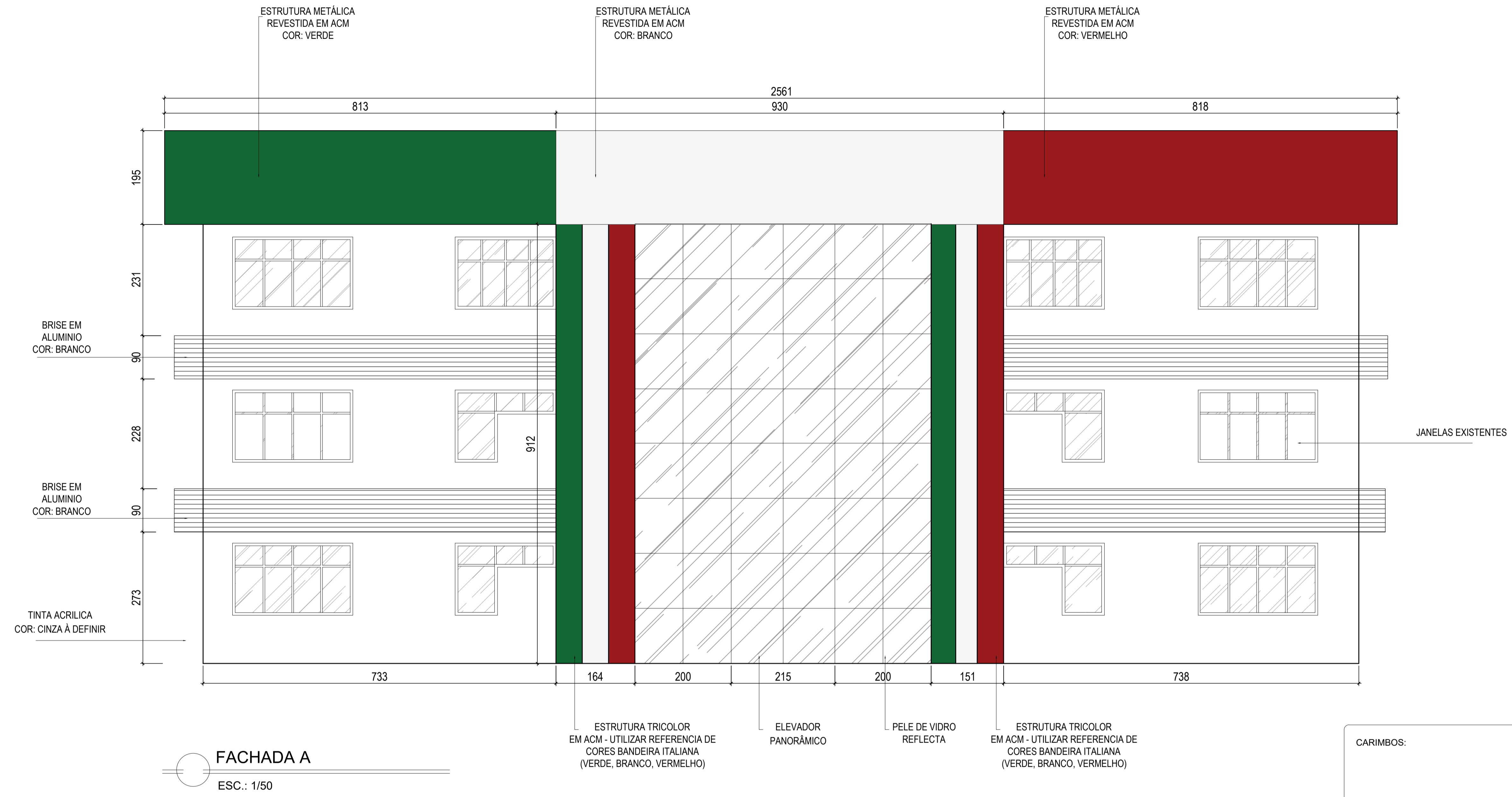

FACHADA A
ESC.: 1/50

CARIMBOS:

NOTAS:
- COTAS EM CENTÍMETROS
- CONFERIR MEDIDAS NO LOCAL

- AS COTAS PREVALECEM SOBRE O DESENHO.
- QUALQUER DÚVIDA OU ALTERAÇÃO CONSULTAR AUTOR DO PROJETO.

PREFEITURA MUNICIPAL DE MARILÂNDIA
Rua Ângela Savergnini, 93 - CEP 29725-000 - Marilândia - ES
Tel: (27) 3724-2959
Email: convenios@marilandia.es.gov.br

PROJETO ARQUITETÔNICO
REFORMA SEDE PREFEITURA MUNICIPAL DE MARILÂNDIA

TÍTULO: REFORMA SEDE PREFEITURA MUNICIPAL DE MARILÂNDIA	ENDEREÇO: RUA ÂNGELA SAVERGNINI, Nº93, CETRO, MARILÂNDIA - ES
CONTEÚDO: FACHADA A	RESP. TÉCNICA: LORENA MONTEIRO SOARES
DESENHO: KARLA ANDRESSA BULIAN SANTOS - CREA 11.168/D-ES LORENA MONTEIRO SOARESA - CAU 270929-5/ES ISABELA ALTOÉ CHERQUE	PREFEITO: AUGUSTO FERREIRA ASTORI
ÁREA TOTAL: 860,34m²	ESCALAS: INDICADAS
DATA: MARÇO.2026	FOLHA: 13/17

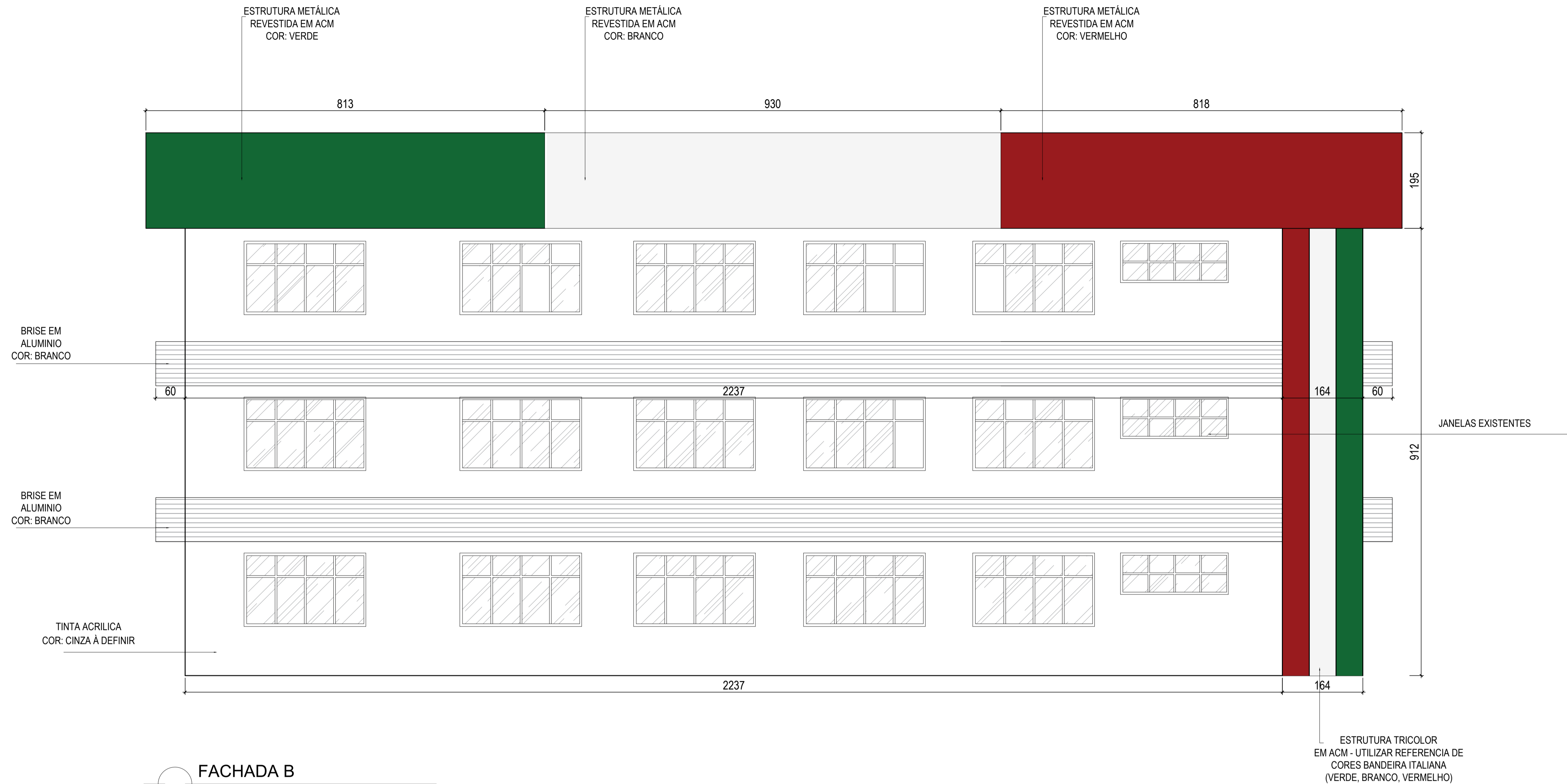

FACHADA B
ESC.: 1/50

CARIMBOS:

NOTAS:
- COTAS EM CENTÍMETROS
- CONFERIR MEDIDAS NO LOCAL

- AS COTAS PREVALECEM SOBRE O DESENHO.
- QUALQUER DÚVIDA OU ALTERAÇÃO CONSULTAR AUTOR DO PROJETO.

PREFEITURA MUNICIPAL DE MARILÂNDIA
Rua Ângela Savergnini, 93 - CEP 29725-000 - Marilândia - ES
Tel: (27) 3724-2959
Email: convenios@marilandia.es.gov.br

PROJETO ARQUITETÔNICO
REFORMA SEDE PREFEITURA MUNICIPAL DE MARILÂNDIA

TÍTULO: REFORMA SEDE PREFEITURA MUNICIPAL DE MARILÂNDIA	ENDEREÇO: RUA ÂNGELA SAVERGNINI, Nº93, CETRO, MARILÂNDIA - ES
CONTEÚDO: FACHADA B	RESP. TÉCNICA: LORENA MONTEIRO SOARES
DESENHO: KARLA ANDRESSA BULIAN SANTOS - CREA 11.168/D-ES LORENA MONTEIRO SOARES - CAU 270929-9/ES ISABELA ALTOE CHERQUE	PREFEITO: AUGUSTO FERREIRA ASTORI
ÁREA TOTAL: 860,34m²	ESCALAS: INDICADAS
DATA: MARÇO.2026	FOLHA: 14/17



CARIMBOS:

NOTAS:
- COTAS EM CENTÍMETROS
- CONFERIR MEDIDAS NO LOCAL

- AS COTAS PREVALECEM SOBRE O DESENHO.
- QUALQUER DÚVIDA OU ALTERAÇÃO CONSULTAR
AUTOR DO PROJETO.



PREFEITURA MUNICIPAL DE MARILÂNDIA

Rua Ângela Savergnini, 93 - CEP 29725-000 - Marilândia - ES
Tel: (27) 3724-2959
Email: convenios@marilandia.es.gov.br

PROJETO ARQUITETÔNICO
REFORMA SEDE PREFEITURA MUNICIPAL DE MARILÂNDIA

TÍTULO:
REFORMA SEDE PREFEITURA MUNICIPAL DE MARILÂNDIA

ENDEREÇO:
RUA ÂNGELA SAVERGNINI, Nº93, CETRO, MARILÂNDIA - ES

CONTEÚDO:
PERSPECTIVAS 3D

RESP. TÉCNICA:
LORENA MONTEIRO SOARES

DESENHO:
**KARLA ANDRESSA BULIAN SANTOS - CREA 11.168/D-ES
LORENA MONTEIRO SOARES - CAU 270929-5/ES
ISABELA ALTOÉ CHERQUE**

PREFEITO:
AUGUSTO FERREIRA ASTORI

ÁREA TOTAL:
860,34m²

ESCALAS:
INDICADAS

DATA:
MARÇO.2026

FOLHA:
16/17



Autenticar documento em <https://marilandia.splonline.com.br/autenticidade>
com o identificador: 37003300360035003A00500052004100. Documento assinado digitalmente conforme art. 4º, II da Lei 14.063/2020.



CARIMBOS:

NOTAS:
- COTAS EM CENTÍMETROS
- CONFERIR MEDIDAS NO LOCAL

- AS COTAS PREVALECEM SOBRE O DESENHO.
- QUALQUER DÚVIDA OU ALTERAÇÃO CONSULTAR
AUTOR DO PROJETO.



PREFEITURA MUNICIPAL DE MARILÂNDIA

Rua Ângela Savergnini, 93 - CEP 29725-000 - Marilândia - ES
Tel: (27) 3724-2959
Email: convenios@marilandia.es.gov.br

PROJETO ARQUITETÔNICO
REFORMA SEDE PREFEITURA MUNICIPAL DE
MARILÂNDIA

TÍTULO:
**REFORMA SEDE PREFEITURA MUNICIPAL DE
MARILÂNDIA**

ENDEREÇO:
**RUA ÂNGELA SAVERGNINI, Nº93, CETRO,
MARILÂNDIA - ES**

CONTEÚDO:
PERSPECTIVAS 3D

RESP. TÉCNICA:
LORENA MONTEIRO SOARES

DESENHO:
**KARLA ANDRESSA BULIAN SANTOS - CREA 11.168/D-ES
LORENA MONTEIRO SOARENA - CAU 270929-5/ES
ISABELA ALTOÉ CHERQUE**

PREFEITO:
AUGUSTO FERREIRA ASTORI

ÁREA TOTAL:
860,34m²

ESCALAS:
INDICADAS

DATA:
MARÇO.2026

FOLHA:
17/17



Autenticar documento em <https://marilandia.splonline.com.br/autenticidade>
com o identificador: 37003300360035003A00500052004100. Documento assinado digitalmente conforme art. 4º, II da Lei 14.063/2020.